Mitteilungen

der Gemeinde Fronreute

41. Jahrgang | Freitag, 7. Juni 2013 | Nummer 23

Amtliche Bekanntmachungen

N a c h r u f

In Trauer nimmt die Gemeinde Fronreute Abschied von Herrn

August Oelhaf

Herr August Oelhaf war 10 Jahre von 1984 bis 1994 Mitglied des Ortschaftsrates Fronhofen. Er hat sich in dieser Zeit mit großem Engagement für die Belange der Ortschaft Fronhofen eingesetzt.

Wir danken Herrn Oelhaf für sein ehrenamtliches Engagement zum Wohle der Ortschaft Fronhofen und unserer Gemeinde und werden ihm stets ein ehrendes Gedenken bewahren.

Unser Mitgefühl gilt seinen Familienangehörigen.

Für die Gemeinde Fronreute

Oliver Spieß
Bürgermeister

Die nächste Bürgersprechstunde von Herrn Bürgermeister Oliver Spieß in der Ortsverwaltung Fronhofen findet statt am

Mittwoch, 12. Juni 2013

von 16:00 bis 18:30 Uhr

Herzliche Glückwünsche

Frau Anna Keßler und Herr Paul Keßler aus Fronhofen feierten am 24. Mai 2013 das Fest der Goldenen Hochzeit.

Herr Bürgermeister Spieß überbrachte dem Jubelpaar die Glückwünsche und ein Geschenk der Gemeinde sowie die Ehrenurkunde von Herrn Ministerpräsident Kretschmann.

Wir wünschen dem Ehepaar Keßler weiterhin alles Gute, vor allem Gesundheit und Gottes Segen.

Wir gratulieren

Frau Anna Ruetz aus Staig zum 74. Geburtstag

Frau Elisabeth Reichle aus Staig zum 79. Geburtstag

Herrn Ernst Weickert aus Blitzenreute zum 71. Geburtstag

Frau Josefine Onischke aus Fronhofen zum 74. Geburtstag

Herrn Xaver Maucher aus Blitzenreute zum 88. Geburtstag

Frau Klara Kolodziej aus Blitzenreute zum 91. Geburtstag

Frau Erika Denner aus Staig zum 79. Geburtstag

Herrn Johann Spindler aus Fronhofen zum 79. Geburtstag

BEREITSCHAFTSDIENSTE

NOTRUFE

Feuerwehr Notruf	**112**
Gesamtkommandant	07502 230
Kommandant Abt. Blitzenreute	07502 3719
Kommandant Abt. Fronhofen	0157 74707905
Polizei Notruf	**110**
Polizei Altshausen	07584 92170
Polizei Weingarten	0751 8036666
Notarzt	**112**
Deutsches Rotes Kreuz	**112**
DRK Ravensburg	0751 56061-0
DLRG Wasserrettung	**112**
Notdienst TWS für Wasserversorgung und Gasversorgung Fronreute	**0751 804-2000**

Nachbarschaftshilfe 07502 7181 (bitte auf den AB sprechen!)
Fronreute oder 07505 503
sowie 07502 1332 (Pfarrbüro Blitzenreute, Frau Hörner)

APOTHEKEN-NOTDIENST

der Apotheken in Ravensburg, Weingarten, Bad Waldsee und Umgebung

Samstag, 8. Juni 2013
St. Gallus Apotheke, Bodnegger Straße 4, Grünkraut, Tel. 0751 791220
Schussen Apotheke, Kirchstraße 12, Mochenwangen, Tel. 07502 94280

Sonntag, 9. Juni 2013
Central Apotheke, Marienplatz 31, Ravensburg, Tel. 0751 363360
St. Gallus Apotheke, Bodnegger Str. 4, Grünkraut, Tel. 0751 791220 *
Beckersche Apotheke, Hauptstr. 58, Bad Waldsee, Tel. 07524 1725 **

* dienstbereit von 10.00 – 12.00 Uhr und 17.00 – 19.00 Uhr
** dienstbereit von 10.30 – 12.00 Uhr

ÄRZTLICHER SONNTAGSDIENST

für den Bereich Altshausen mit Fronhofen und Blitzenreute:
Sie erreichen Ihren Ärztlichen Notdienst an Wochenenden und Feiertagen unter der einheitlichen Rufnummer **0180 1929272**

für den Bereich Baienfurt, Baindt, Mochenwangen, Wolpertswende und Staig:
Es gibt eine einheitliche Rufnummer für den Kassenärztlichen Notdienst in diesem Notfallbezirk **0180 1929280**

Zahnärztlicher Notfalldienst zu erfragen unter Tel. 01805 911-630

Vergiftungs-Informations-Zentrale
24-Stunden-Notruf unter Telefon 0761 19240

TIERÄRZTE

Sonntagsdienst der Tierärzte für den Bereich Fronreute, Horgenzell, Wilhelmsdorf

Sonntag, 9. Juni 2013
Dr. Wolf, Fronhofen-Feldmoos, 07505-408

Sonntagsdienst der Tierärzte für den Bereich Mittleres Schussental
Samstag/Sonntag, 08./09. Juni 2013
Dr. Ch. Ganal und Dr. L. Ewert, Tel. 0751-44430
Telefonische Anmeldung erforderlich!

Herzlichen Glückwunsch

Herr Rudolf Birk aus Blitzenreute feierte am 26. Mai 2013 seinen **80. Geburtstag.**

Herr Bürgermeister Spieß überbrachte dem Jubilar die Glückwünsche und ein Geschenk der Gemeinde.

Für die Zukunft wünschen wir Herrn Birk alles Gute, persönliches Wohlergehen und eine gesegnete Zeit.

Gremium

Gemeinderat Fronreute
Am **Montag, 10. Juni 2013** findet um **19:15 Uhr** eine **öffentliche Sitzung** des Gemeinderates Fronreute im **Landjugendheim Fronhofen** statt.

Tagesordnung
1. Bekanntgaben und Informationen
2. Genehmigung des Protokolls der vorangegangenen Sitzung
3. Anfragen und Anregungen
4. Radwegekonzeption im Landkreis Ravensburg
   - Stellungnahme der Gemeinde
5. Wasserversorgung Fronreute
   - Erhöhung Stammkapital
6. Satzung zur Änderung der Eigenbetriebssatzung der Wasserversorgung Fronreute
7. Vorstellung der Ergebnisse des Zensus 2011 für die Gemeinde Fronreute
8. Weitere Sanierungsmaßnahmen am Hochbehälter Burgösch aufgrund Wassereintritt in die Rohrkammer
   - Beschlussfassung
9. Festlegung Ablauf der Bürgerversammlung am 18.06.2013
10. Bebauungsplan Leimäcker, 2. Änderung
    - Sachstandsbericht
11. Jahresabschluss 2012 des Eigenbetriebs Wasserversorgung Fronreute
    - Beschluss über die Haushaltsreste
12. Verschiedenes

Die Bürgerinnen und Bürger sind zu dieser Sitzung herzlich eingeladen.

Straßenbeleuchtung

Die nächste Turnusfahrt der EnBW zur Behebung der defekten Straßenbeleuchtung findet in **KW 26** statt (24. bis 28. Juni 2013).

Wir bitten Sie, defekte Straßenlaternen bis spätestens **14. Juni 2013** bei der Gemeindeverwaltung zu melden Telefon: 07502 954-17 (Frau Meschenmoser).

Käppele, Käs‘
und Knauzen
Ebbes g’scheit’s für Leib ond Seele!
Samstag, 15. Juni 2013 – Abmarsch: 06:00 Uhr
Gangolfskapelle Wolpertswende
mit Orgelkonzert & Kapellenführungen
dazu Zopfbrot, Weißwürste & Gulaschsuppe
Anmeldung über die Rathäuser & Pfarrämter
Kinder bis 14 Jahre erhalten Essen & Getränke frei
Kinderprogramm während der Wanderung
www.zwischenschussenundseen.de

Anmeldung

„Käppele, Käs‘ und Knauzen“
am Samstag, 15. Juni 2013 – Gangolfskapelle Wolpertswende

Ich/wir nehmen an folgendem Programm teil:
(bitte die ausgewählten Teilabschnitte ankreuzen)

☐ **06:00 Uhr – Gangolfskapelle Wolpertswende**
(bitte pünktlich um 6.00 Uhr wegen der anstehenden SZ-Wette. Danke)
- Morgenimpuls, Spaziergang zur Kirche
- Orgelkonzert mit Hans Georg Hinderberger
- Frühstück im Pfarrhaus (Kaffee & Zopfbrot)

☐ **07:30 Uhr – Pfarrhaus Wolpertswende**
- Wanderung zum Wanderparkplatz, Station am Feldkreuz
- Weiter nach Vorsee, Kapellenführung
- Weißwurstfrühstück im „Vorseer Stallbesen“ (4,00 €)

☐ **09:30 Uhr – Vorseer Stallbesen**
- Wanderung durch die Blitzenreute Seenplatte (Kinderprogramm)
- Besichtigung der Pfarrkirche Blitzenreute
- Mitmach-Singen des MGV „Liederkranz“
- Mittagsimbiss (Gulaschsuppe & Knauzen; 5,00 €)

☐ **12:00 Uhr – Dorfgemeinschaftshaus Blitzenreute**
- Wanderung nach Wolpertswende
- Kapellenschnäpsle & Käsfüße am Pfarrhaus

Name: _____

Adresse: _____

☐ Erwachsene und ☐ Kinder (bis einschl. 14 Jahre; Essen und je ein Getränk frei)

Anmeldung bitte bis **09. Juni 2013** an die Rathäuser Blitzenreute, Fronhofen oder Wolpertswende oder an die kath. Pfarrämter der SE „Westliches Schussental“. Oder per Mail: c.kruspel@wolpertswende.de
oder Fax 07502/9403-26. Beachten Sie auch unsere Internetseite: www.zwischenschussenundseen.de

Wir starten bei jedem Wetter!

SZ-Wette im Rahmen „Käppele, Käs und Knauzen“

Die Schwäbische Zeitung wettet gegen uns, dass wir es nicht schaffen, dass sich am
Samstagmorgen, 15. Juni 2013 um 6 Uhr
100 Personen an der Gangolfkapelle einfinden!

Wenn wir es schaffen, bekommen wir 500 Euro!

Deshalb rufen wir alle auf (Familien, Vereine, usw.) mitzumachen, damit wir diese Wette gewinnen.

Machen Sie mit und unterstützen Sie uns!
Ihr Kapellenwegteam

Notariat Wilhelmsdorf - Amtstage

Frau Notarvertreterin Natalie Wegner vom Notariat Wilhelmsdorf bietet an folgenden Terminen Amtstage in den Ortschaften Blitzenreute und Fronhofen an:

Mittwochs, 10. Juli 2013 und 7. August 2013 jeweils von 14:00 bis 16:00 Uhr im Rathaus Fronhofen

Dienstags, 25. Juni 2013, 16. Juli 2013 und 30. Juli 2013 jeweils von 16:00 bis 19:00 Uhr im Rathaus Blitzenreute, Zimmer-Nr. 6.

Bitte melden Sie sich wegen einer Terminvereinbarung beim Notariat Wilhelmsdorf unter der Telefonnummer 07503 928-0.

Zensus 2011

Die Ergebnisse über den Zensus 2011 liegen vor. Am 31.05.2013 um 11:00 Uhr wurden die Einwohnerzahlen zum Stichtag 09.05.2011 bekannt gegeben.

Und so sehen die neuen Einwohnerzahlen aus:

Einwohnerzahl in Baden-Württemberg zum 31.12.2011:
auf der Grundlage der Volkszählung 1987: 10.786 227
auf der Grundlage des Zensus 2011: 10.512.441
die Bevölkerungszahl ist damit um 2,61 % gesunken.

Einwohnerzahl in der Gemeinde Fronreute zum 31.12.2011:
auf der Grundlage der Volkszählung 1987: 4512
auf der Grundlage des Zensus 2011: 4415
Die Bevölkerungszahl ist damit um 2,21 % gesunken.

Im Melderegister der Gemeinde Fronreute waren zum Stichtag 31.12.2011 4429 und damit 14 Einwohner mehr als im amtlich festgestellten Ergebnis gemeldet.

Weiter liegen erste Ergebnisse aus der Haushaltsbefragung und der Gebäude- und Wohnungszählung vor.

Ergebnisse über die Daten der Gemeinde Fronreute können im Internetportal www.Zensus2011.de mit dem Zugriff auf die Zensusdatenbank direkt auf der Startseite eingesehen werden. Hier lassen sich die Zensusergebnisse für ganz Deutschland, für die Bundesländer sowie für jede Gemeinde in Baden-Württemberg einfach und schnell abrufen.

Herzliche Einladung zur Bürgerversammlung

Dienstag, 18. Juni 2013, 19:30 Uhr
Dorfgemeinschaftshaus Blitzenreute

THEMEN

1) Vorstellung des Antrags zum Landessanierungprogramm im Ortsteil Blitzenreute
   - Weitere Entwicklung des Innenbereiches von Blitzenreute
   - Möglichkeit der Bürgerbeteiligung
2) Zukünftige Bürgerbeteiligung in der Gemeinde Fronreute und Zukunft der Ortschaftsverfassung im Ortsteil Blitzenreute
   - Anhörung der Bürgerschaft
3) Verschiedenes

Wir freuen uns auf eine aktive Beteiligung der Bürgerschaft und sind auf Ihre Meinung gespannt.

Gemeinderat und Gemeindeverwaltung Fronreute

Skulpturenweg Bettenreute
Öffentliche Führungen

An folgenden Samstagen bieten wir öffentliche Führungen rund um das Wasserschloss Bettenreute an:

29. Juni 2013, 6. Juli 2013 und 27. Juli 2013

Treffpunkt: Feuertobelbachbrücke an der Kreisstraße (bei Bettenreute), 14:30 Uhr

Karl-Heinz Bleicher (JVA) und Hubert Ehmann (Kulturkreis Fronreute e. V.)

„Blue II“ 2012 (Susanne Hackenbracht, Wald-Ruhestetten)

Umbaumaßnahme am Bauhof in Baienbach

Annahme von Wertstoffen
Bis zum Umbau des Wertstoffhofes bis 15.06.2013 noch Annahme im Gemeindebauhof
Ab 17.06.2013 eingeschränkte Annahme von Wertstoffen nur samstags auf der Wendeplatte im neuen Gewerbegebiet Baienbach

Der Gemeinderat hat entschieden, dass der Bereich der Wertstoffannahme im Bauhof Baienbach umgebaut wird. Mit der Baumaßnahme wird am **17.06.2013** begonnen und sie **dauert bis Anfang August 2013.** Während dieser Zeit können im Gemeindebauhof keine Wertstoffe angeliefert werden und ebenso ist der Apfelsaftverkauf in dieser Zeit nicht möglich.

Bis einschließlich Samstag, 15. Juni 2013
können im Gemeindebauhof noch wie bisher Grünmüll, Papier, Leichtverpackungen, Haushaltsgeräte und Elektronikkleingeräte angeliefert werden.
Ausnahmsweise findet an diesem Tag auch der Apfelsaftverkauf statt.

Ab 17.06.2013
werden dann in den darauf folgenden Wochen **jeweils nur Samstags von 09:00 bis 12:00 Uhr** folgende Wertstoffe auf der Wendeplatte im neuen Gewerbegebiet Baienbach (an der Landesstraße von Baienbach in Richtung Kellenried rechts) angenommen:

Papier/Kartonagen und Leichtverpackungen (Kunststoffe)

Glas- und Metall
(die direkt am Bauhof entlang der Baienstraße stehenden Container werden dorthin verbracht).

Weiter können Sie die Dienste der Firma Bausch in Ravensburg auf deren Wertstoffhof in Anspruch nehmen. Die Firma Bausch nimmt sämtliche Wertstoffe, also Leichtverpackungen, Glas, Papier und Pappe sowie Schrott (einschließlich Elektro-Schrott) aus den umliegenden Gemeinden kostenfrei an. Kostenpflichtig ist lediglich Grünmüll. Dieser kostet 60,00 EUR pro Tonne.

Für den **Kauf von Apfelsaft** nutzen Sie bitte die Verkaufstellen in der Gemeinde
➔ Geflügelhof Kuzaj, Blitzenreute
➔ DER LADEN, Monika Kappler-Schick, Blitzenreute
➔ BAG Raiffeisen- und Getränkemarkt Fronhofen

Die Gemeindeverwaltung geht davon aus, dass ab Freitag, 9. August 2013 die Wertstoffannahme in gewohnter Weise wieder am Bauhof in Baienbach sein wird.

Gemeindeverwaltung Fronreute

MÜLLEIMER-BÖRSE

Diese Börse soll Ihnen die Möglichkeit geben, Müllgefäße zu tauschen oder zu verkaufen, wenn Sie die bisherige Eimergröße wechseln möchten.
Bitte bieten Sie nur technisch einwandfreie und gereinigte Behälter an.
Beachten Sie, dass bei einem Tausch der Eimer mit der Gebührenmarke für 2013 zu versehen ist.

Interessenten Telefon-Nr.:	Wir bieten Liter-Behälter:	Wir suchen Liter Behälter:
07502 7014	40 Liter	
07584 9249994	50 Liter	
07502 9448679	80 Liter	60 Liter

Weitere Interessenten können in diese Liste aufgenommen werden.
Bitte geben Sie uns Bescheid, wenn Sie einen Mülleimer getauscht oder verkauft haben.
Bei einem Tausch erhalten Sie zum nächsten Monatsbeginn einen geänderten Müllgebührenbescheid.

Gesprächspartner: Frau Pfeiffer, Telefon 07502 954-21
Gemeindeverwaltung Fronreute

Es ist noch genügend Apfelsaft aus Streuobstanbau der Gemeinde Fronreute vorhanden und bei den folgenden Verkaufsstellen zu den üblichen Verkaufszeiten erhältlich:
➔ Geflügelhof Kuzaj, Blitzenreute
➔ DER LADEN, Monika Kappler-Schick, Blitzenreute
➔ BAG Raiffeisen- und Getränkemarkt Fronhofen

Nächster Verkauf: ➔ Gemeindebauhof in Baienbach
Samstag, 15. Juni 2013, 09:00 – 12:00 Uhr
ACHTUNG – geänderter Termin wegen Umbau im Bauhofbereich in Baienbach!

Sie sichern und unterstützen durch den Kauf unseres Apfelsaftes den Streuobstanbau.
Danke! Gemeindeverwaltung Fronreute

Naherholung zwischen Schussen und Seen

Fronreute Wolpertswende

Die Saison startet wieder – unsere Gästeführer stehen in den Startlöchern!
Unsere Führer freuen sich darauf Sie in unsere Landschaft zu führen und zu begeistern. Es werden vielseitige Aktionen und Themen angeboten – lassen Sie sich überraschen.
Es werden Führungen angeboten,
- jeden ersten Samstag im Monat (auch außerplanmäßige Führungen – beachten Sie die Hinweise im Mitteilungsblatt oder auf unserer Internetseite)
- jeden Sonntag (bis Oktober).

Samstags ist der Beginn, falls nicht anders angegeben, um 14:30 Uhr.
Die **sonntäglichen Führungen** beginnen immer um 14:30 Uhr am Parkplatz beim Häcklerweiher.
Für Kinder bis 14 Jahren sind die Führungen kostenlos, Erwachsene zahlen 3,00 EUR.
Die Führungen dauern circa 2 Stunden.

Aufgrund der schlechten Witterung musste die Führung verschoben werden auf
Samstag, 8. Juni 2013
Gästeführer Torsten Alt
Der Kultur- und Erlebnisweg am Ende des Schussentobels.
Die Geschichte der Tallandschaft Schussentobel zwischen Durlesbach und Mochenwangen verlief äußerst turbulent. Es ist die Geschichte von Gletschern, die aus den Alpen ins Oberland vorgestoßen und wieder abgeschmolzen sind, von Seen, von Bächen und Flüssen die eine hügelige Umgebung rasch bis in den Untergrund modelliert haben. Es ist auch die Geschichte von Menschen, die durch ihre Eingriffe in die Naturlandschaft das ursprüngliche Landschaftsbild nachhaltig verändert haben. Der Bau der Eisenbahn und der Papierfabrik Mochenwangen spielen dabei eine ganz wichtige Rolle.
Torsten Alt führt Sie mit dem Fahrrad auf eine 13 km kurze, geschichtsträchtige, abwechslungsreiche Rundstrecke zum Thema Schussentobel.
Treffpunkt ist am Samstag der 8. Juni um 14.30 Uhr auf dem Kirchplatz in Mochenwangen.
Die 2 ½ stündige Radtour führt zur evangelischen Kirche, an der Papierfabrik vorbei zum Felsenbädle, weiter zur Holzschleife, über den Kanal nach Durlesbach. Eine Einkehr ins Bahnhofs-Cafe ist vorgesehen. Natürlich darf das Absingen der „Schwäb'schen Eisebahne“ nicht fehlen. Weiter fahren wir am Freisitz der „Schwarz Veri“ vorbei zurück nach Mochenwangen. Dort kann im „Gasthaus Platz“ noch über die kurzweilige Tour diskutiert werden.

Sonntag, 9. Juni 2013
Gästeführerin: Marianne Lörcher
Wanderung zu den Juwelen des Wegenrieds
Wanderung zu den Juwelen am Wegenried, vom Parkplatz Häcklerweiher zur Sudetenhütte, vorbei am idyllischen Vorsee, zum Wegenried über die Sonnenuhr zurück zum Parkplatz.
Streckenlänge: ca. 7 km, Treffpunkt: Parkplatz am Häckler bei der Info-Tafel, **Beginn:** 14.30 Uhr, **Ende:** ca. 17.00 Uhr

Für Kinder bis 14 Jahre ist diese Führung kostenlos, Erwachsene zahlen 3,00 €.

Wir würden uns freuen, Sie auf dieser interessanten Radtour begrüßen zu dürfen.

K 7965, Belagsarbeiten zwischen Baienbach und Schreckensee - Sperrung ab 19. Juni bis voraussichtlich 05. Juli 2013

Auf der schadhaften Kreisstraße zwischen Baienbach, Abzweigung nach Einöde und Schreckensee werden ab Mittwoch, den 19. Juni bis voraussichtlich Freitag, den 05. Juli Belagsarbeiten ausgeführt. Die Kreisstraße muss während den Bauarbeiten voll gesperrt werden, der überörtliche Verkehr wird über Fronhofen und Möllenbronn nach Schreckensee umgeleitet.
Für Behinderungen, welche durch die notwendigen Arbeiten entstehen, bittet das Landratsamt die betroffenen Verkehrsteilnehmer und Anwohner um Verständnis.

Bürgertreff/ Gemeindebücherei Blitzenreute

Telefon: 07502 954-41
Öffnungszeit:
Dienstag, 9:30 Uhr bis 11:30 Uhr und 15 Uhr bis 19 Uhr
Donnerstag: 16:00 Uhr bis 18:30 Uhr
Die Ausleihe ist kostenlos!

In wenigen Wochen beginnt die Haupturlaubszeit 2013. Decken Sie sich rechtzeitig mit Ferienlektüre ein. Unser Angebot an Krimis, historischen und anderen Romanen bietet Ihnen ein breites Spektrum. Auch für jüngeren Leserinnen und Leser ist genügend vorhanden. Die Leihfrist verlängern wir bei einer Entheihung ab Mitte Juni bis Anfang August auf zwölf Wochen. Dadurch haben Sie genügend Zeit zum Schmökern.

Wegen Inventur und Sichtung des Bestandes ist die Bücherei vom 2. bis zum 30. August geschlossen!

Andere Behörden und Einrichtungen

Angebote im Wohnpark St. Martinus Blitzenreute:

„Leben wie in einer Großfamilie“ Wohnpark St. Martinus Blitzenreute, Kirchstrasse 2. Ein Pflegeheim nach dem Hausgemeinschaftsmodell mit Wohnangeboten für Kurz- und Dauerpflege, Betreuter Wohnanlage und integrierter Tagespflege. Haben Sie Interesse sich die Wohnanlage oder das Pflegeheim anzuschauen? Dann vereinbaren Sie einen unverbindlichen Termin mit der Wohnpark-Pflegedienstleitung Anita Michel unter T. 07502/940 859-11

Veranstaltungen im Wohnpark St. Martinus Blitzenreute:
Fr., 07.06.13 **„Kreativer Nachmittag“** mit Sabine Prasser von 15.00–17.00 Uhr in der Cafeteria. Thema: „Bunte Sträuße und Kränze“. Zu diesem Angebot sind Interessierte und Gäste aus Blitzenreute und Umgebung herzlich willkommen. Wir freuen uns auf Ihr Kommen.

Mo., 10.06.13 „Singen mit Frau Ziegler“ von 15.30- 16.30 Uhr in der Cafeteria entfällt.

Di., 11.06.13 „Bewegung auf Musik“ - 10.00 Uhr mit Heidi Stein in der Cafeteria. Zu diesem Angebot sind Interessierte und Gäste aus Blitzenreute und Umgebung herzlich willkommen. Wir freuen uns auf Ihr Kommen.

Kreativtreff Wohnpark St. Martinus
Wir treffen uns jeden Mittwochnachmittag im Wohnpark ab 14.30 Uhr, nicht nur zum Häkeln und Stricken. Wir häkeln, stricken, basteln... gerne auf Bestellung. Ansprechpartnerin: Frau Erna Mayer Tel. 07502 - 913 538, Kirchstr. 2 – Blitzenreute. Wir laden Sie herzlich zum Mitmachen ein.

Do., 13.06.13 „Seniorenmittagessen“ ab 11 Uhr in der Cafeteria.

DRK Bereitschaft Altshausen

Veranstaltungen
Sofortmaßnahmen am Unfallort
Nächster Termin des DRK Altshausen ist am 29.06.13 – Sie können sich anmelden unter drk-ravensburg.de oder 0751/5606161; weitere Auskünfte oder Anmeldung ist auch möglich bei Ihrer Ansprechpartnerin vor Ort Fr. König, Tel. 07584/2272

Vereinsnachrichten
DRK Bereitschaft Altshausen
Nächster Bereitschaftsabend ist diese Woche Donnerstag 06.06. – wie üblich um 19.30 Uhr.
Bis dann – eure Bereitschaftsleitung

Landratsamt Ravensburg

Bundeswehrübung

Die Bundeswehr aus Pfullendorf – Ausbildungszentrum Spezielle Operationen – führt in der Zeit von 24. – 26.06.2013 eine Übung „RUN 02-13“ durch. An der Übung nehmen 90 Soldaten, 15 Rad-Kfz, 5 Ketten-Kfz (Wiesel), 2 Hubschrauber und 1 Flugzeug teil.

Ersatz von Übungsschäden ist möglichst innerhalb von 14 Tagen nach Abschluss der Übung beim Bürgermeisteramt geltend zu machen.

Übungsraum
Ulm – Memmingen – Ravensburg – Pfullendorf – Sigmaringen

Geplante Übungsaktivitäten
Außenlandungen, Gewässerüberquerungen, Nachtmärsche, Einsatz von Leuchtkörper und Manövermunition.

Amtsgericht Ravensburg, den 2. April 2013
2 K 84/11

Zwangsversteigerung

Im Wege der Zwangsvollstreckung soll am
Dienstag, 16. Juli 2013, vorm. 8:00 Uhr,
im Amtsgericht 88212 Ravensburg, Außenstelle, Kirchstr. 23, I. OG, Sitzungssaal, folgender Grundbesitz **versteigert** werden.

Wohnungsgrundbuch von Blitzenreute, Blatt 1538,
BV Nr. 1:
43,192/1.000 Miteigentumsanteil an dem Grundstück
Flst. 356/10 Benediktweg 4, 6, 8 20 a 14 m²
Gebäude und Freifläche

verbunden mit dem Sondereigentum an der im Aufteilungsplan mit Nr. 17 bezeichneten Wohnung im Dachspitz sowie Kellerraum im Kellergeschoss.
Zu diesem Miteigentumsanteil gehört weiter das Sondernutzungsrecht an einem Kfz-Abstellplatz im Freien, ebenfalls mit Nr. 17 bezeichnet.
Das Sondereigentum ist im Aufteilungsplan rot eingezeichnet.

- Objektbeschreibung lt. Gutachten:
Wohnung Nr. 17, Flur/Diele, Bad, Schlafen, Loggia, Küche, Wohnen/Essen
- Benediktweg 8, 88273 Fronreute, Teilort Blitzenreute -
Der Versteigerungsvermerk wurde am 17.10.2011 in das Grundbuch eingetragen.

Durch Beschluss des Amtsgerichts Ravensburg vom 10. April 2012 wurde der Wert des Wohnungseigentumsrechts gem. § 74a Abs. 5 ZVG auf 67.000,00 Euro und der Wert des Zubehörs auf 2.000,00 Euro festgesetzt.

Es ergehen folgende Aufforderungen:
1. Rechte, soweit sie zur Zeit der Eintragung des Versteigerungsvermerks aus dem Grundbuch nicht ersichtlich waren, sind spätestens im Versteigerungstermin vor der Aufforderung zur Abgabe von Geboten anzumelden und, wenn die Gläubiger widersprechen, glaubhaft zu machen, da sonst die Rechte bei der Feststellung des geringsten Gebots nicht berücksichtigt und bei der Verteilung des Erlöses dem Anspruch der Gläubiger und den übrigen Rechten nachgesetzt werden.
2. Wer ein Recht hat, das der Versteigerung des Wohnungseigentumsrechts oder des nach § 55 ZVG mithaftenden Zubehörs entgegensteht, wird aufgefordert, vor Erteilung des Zuschlags die Aufhebung oder die einstweilige Einstellung des Verfahrens zu erwirken, widrigenfalls für das Recht der Versteigerungserlös an die Stelle des versteigerten Gegenstands tritt.

bodensee-oberschwaben verkehrsverbund

bodo stellt Abfahrtsmonitor für den Desktop vor

Für alle, die schnell und bequem die aktuellen Abfahrtszeiten von ihrer "Lieblingshaltestelle" auf einen Blick haben möchten und dazu nicht erst die Webseite von bodo oder die elektronische Fahrplanauskunft "EFA" aufrufen möchten, gibt es jetzt eine kleine interaktive Minianwendung für den Windows PC, den bodo-Abfahrtsmonitor.

Der Bodensee-Oberschwaben Verkehrsverbund (bodo) erweitert sein Serviceportal im Internet um einen Abfahrtsmonitor. Diese Minianwendung wird auch Gadget genannt.
Der Abfahrtsmonitor kann auf dem Desktop eines PC eingebunden werden. Einstellbar sind die Wunschhaltestelle, die Anzahl der angezeigten Fahrten und wie oft diese Anzeige aktualisiert werden soll. Und das Beste daran: Sukzessive sollen diese Daten auch mit Echtzeitfahrplandaten angezeigt werden. Schon jetzt werden im Testbetrieb die Züge der DB und der BOB in Echtzeit angezeigt. So sieht der Benutzer auf seinem Desktop auf einen Blick, ob sein Zug auch pünktlich ist.

Und so funktioniert es: Einfach auf www.bodo.de gehen und im Bereich „Service“ den bodo-Abfahrtsmonitor sowie den Download-Link anklicken. Dann das Gadget öffnen, die Wunschhaltestelle festlegen und schon werden die aktuellen Abfahrtszeiten angezeigt. Das Gadget ist verfügbar für die Betriebssysteme Windows 7 und Vista.

Kirchliche Mitteilungen

Seelsorgeeinheit „Westliches Schussental“

St. Laurentius, Blitzenreute **St. Konrad, Fronhofen**

Pfarrer Stefan Pappelau, Tel. 07502 1337, Fax 07502 7638
Pater Francis, Tel. 07502 9124496 Fax 07502 9124494
Diakon Gerhard Marquard, Tel. 0751/51504
Gem.Ref. Manuela Gerster, Tel. 0751 44948
Gem.Ref. Sr. Franziska Bachmann, Tel. 07502 3192

Pfarrbüro Blitzenreute, Kirchstr. 11
Sekretärin Christl Hörner
Tel. 07502 1332, Fax 07502 1342
E-Mail: Kath.Pfarramt-Blitzenreute@t-online.de
Öffnungszeiten: Montag 14:00 – 17:00 Uhr
Dienstag 16:00 – 19:00 Uhr
Mittwoch 9:00 – 11:00 Uhr
Freitag 9:00 – 11:00 Uhr

Kirchenpflege:
Michael Lerner, Tel. 07502/913 328, Fax 07502/1342
Sybille Heide, Tel. 07502/921 019, Fax 07502/1342

Pfarrbüro Fronhofen, Burgstr. 6
Sekretärin Christl Hörner
Tel. 07505 1638, Fax 07505 1680
E-Mail: kath.pfarramt-fronhofen@t-online.de
Öffnungszeiten: Montag 9:00 - 11:00 Uhr
Mittwoch 17:00 - 19:00 Uhr

Blitzenreute

Freitag, 07. Juni – Heiligstes Herz Jesu
09:00 Uhr Eucharistiefeier
(† Rolf Bantle; † Agathe Rothenhäusler;
† Maria Timinger)
- anschl. Eucharistische Anbetung

Sonntag, 09. Juni – 10. Sonntag im Jahreskreis
10:30 Uhr Eucharistiefeier
14:00 Uhr Krankengottesdienst
- Krankensalbung

Montag, 10. Juni
15:00 Uhr Rosenkranz zur göttlichen Barmherzigkeit
in der Kapelle Baienbach

Mittwoch, 12. Juni
09:00 Uhr Eucharistiefeier
(† Paul Kolodziej; † Annette Selmann)
- anschl. Eucharistische Anbetung
18:30 Uhr Rosenkranz in Staig

Donnerstag, 13. Juni – Antonius v. Padua
16:00 Uhr Andacht im Wohnpark St. Martinus
18:30 Uhr Rosenkranz

Freitag, 14. Juni
18:30 Uhr Eucharistiefeier
(† Karl Steinhauser; † Theresia Behrendt)

Samstag, 15. Juni - Vitus
14:00 Uhr Trauung: Stefan Scheifl und Anja Ibele
17:45 Uhr Beichtgelegenheit (Pater Francis)
18:30 Uhr Vorabendmesse
(† Anna Schwegler; † Josef u. Martina Heilig)

Sonntag, 16. Juni – 11. Sonntag im Jahreskreis
10:00 Uhr Rosenkranz in Staig
10:30 Uhr Wort-Gottes-Feier in Staig

Fronhofen

Freitag, 07. Juni – Heiligstes Herz Jesu
18:30 Uhr Eucharistiefeier
(† Anton u. Antonie Lutz; † Norbert Bulander)
- anschl. Eucharistische Anbetung

Sonntag, 09. Juni – 10. Sonntag im Jahreskreis
09:00 Uhr Gottesdienst in der Reithalle

Montag, 10. Juni
07:30 Uhr Rosenkranz

Dienstag, 11. Juni – Barnabas
07:30 Uhr Rosenkranz

Mittwoch, 12. Juni
07:30 Uhr Rosenkranz

Donnerstag, 13. Juni – Antonius v. Padua
07:30 Uhr Schülermesse

Freitag, 14. Juni
09:00 Uhr Eucharistiefeier
(† Hermann Knörle; † Paul Reisch)

Sonntag, 16. Juni – 11. Sonntag im Jahreskreis
09:00 Uhr Gottesdienst im Festzelt
- Mitwirkung der Musikkapelle

Gottesdienste SE „Westliches Schussental“

09. Juni – 10. Sonntag im Jahreskreis
18:30 Uhr Vorabendmesse, Mochenwangen
09:00 Uhr Eucharistiefeier, Berg
10:30 Uhr Eucharistiefeier (Kigo), Wolpertswende

16. Juni – 11. Sonntag im Jahreskreis
09:00 Uhr Eucharistiefeier, Wolpertswende
10:30 Uhr Eucharistiefeier (Fago), Berg
10:30 Uhr Eucharistiefeier, Mochenwangen

Beichtgelegenheit:
Samstag, 08.06., 17:45 Uhr, Mochenwangen (Pfr. Pappelau

Besuchen Sie auch unsere Homepage
www.westliches-schussental.de

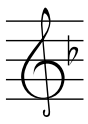

Kirchenchor
Fronhofen

Nächste Singstunden sind am Donnerstag, 06.06., sowie Donnerstag 13.06., jeweils um 20:00 Uhr im Kiga-Saal.

Herzliche Einladung zum Krankensonntag, am 09. Juni 2013
14:00 Uhr Gottesdienst in unserer Pfarrkirche und anschließend gemütliches Beisammensein im Dorfgemeinschaftshaus.

Zu unserem jährlichen Krankensonntag sind die Langzeitkranken, Behinderten und älteren Menschen unserer Gemeinde und deren Begleitpersonen **herzlich eingeladen.**
Um 14:00 Uhr feiern wir mit Pater Francis Gottesdienst in unserer Kirche.
Dabei besteht die Möglichkeit, die Krankensalbung zu empfangen. In diesem Gottesdienst werden wir in besonderer Weise musikalisch begleitet.
Nach dem Gottesdienst sind Sie alle zu Kaffee und Kuchen ins Dorfgemeinschaftshaus eingeladen.
Auch wenn an diesem Sonntag bereits ein Gottesdienst am Vormittag stattfindet, wäre es natürlich schön, wenn den besonderen Gottesdienst um 14:00 Uhr noch weitere Gemeindemitglieder aus Solidarität besuchen würden.
Wir freuen uns sehr, wenn Sie kommen!
Ausschuss Caritas und Soziales

P.S. Wir haben auch einen Fahrdienst eingerichtet. Nehmen Sie ihn in Anspruch – Sie müssen nur anrufen.
(Tel. 1332 Pfarrbüro oder Tel. 2493 Wamsler)

Krankensonntag – Krankensalbung
Schmerz und Krankheit gehören zu den größten Lebensproblemen, unter denen auch der glaubende Mensch leidet und Angst hat. Jesus Christus hat sich in seinem öffentlichen Wirken immer wieder gerade den kranken, verängstigten und behinderten Menschen zugewandt. Dadurch brachte er zum Ausdruck, dass sich Gott besonders den Bedürftigen zuwendet. Die Krankensalbung ist nichts anderes als die Verkündigung der Nähe und Treue Gottes in Zeiten der Krankheit, Behinderung und des Sterbens eines Glaubenden. Im Jakobusbrief wird erklärt, dass Gebet und Salbung gespendet werden sollen, um den Kranken und seine Angehörigen zu ermutigen und zu stärken. Aus diesem Grund sind zur Krankensalbung **alle** Menschen unserer Gemeinde eingeladen, die durch Gebet, Handauflegung und Salbung eine Stärkung in ihrem Leiden geschenkt bekommen wollen.
Der Begriff „Letzte Ölung“ oder „Sterbesakrament“ ist also eine bedenkliche Engführung der Krankensalbung.
Wenn Sie das Jahr über den Besuch eines Pfarrers wünschen, der Ihnen die Hl. Kommunion bringen und auch die Krankensalbung spenden soll, dann rufen Sie im Pfarrbüro an Tel. 1332.

Forum Katholische Seniorenarbeit

Herzliche Einladung zum Jahresausflug der Senioren/innen und Hausfrauen am Dienstag, den 18. Juni 2013 zu der Wallfahrtskirche Birnau a.B.
Alle Interessierten aus unserer Pfarrgemeinde sind ganz herzlich eingeladen. Wir fahren um 12:30 Uhr am Dorfplatz weg und haben um 14:00 Uhr eine Führung in der „Birnau“. Danach kehren wir im „Rebmannshof/Pilgerhof“ in Maurach am Bodensee ein zu Kaffee, Kuchen oder Eis. Rückfahrt 17.30 Uhr, Abschluss und Einkehr im „Engel“ in Blitzenreute zum Vespern. Die Führung kostet 3,- € die wir mit den Fahrtkosten (kommt auf Teilnehmerzahl an) gleich kassieren. Wir freuen uns über jede Anmeldung. **Anmeldung bitte bis 15. Juni bei Gisela Baur, Telefon: 07502/4728.** Bitte auch auf Anrufbeantworter sprechen, wenigstens den Namen sagen. **Oder im Pfarrbüro: Telefon 07502/1332**

TREFFPUNKT
gemeinsames Mittagessen

für Senioren/innen u. Alleinstehende im Wohnpark St. Martinus Blitzenreute
Der nächste Termin für das gemeinsame Mittagessen ist am:

Donnerstag, 13. Juni 2013

Bitte melden Sie sich einen Tag vorher telefonisch unter einer dieser Nummern an:
Wamsler Magda, Tel. 2493
Roth Gertrud, Tel. 1213
Rist Irene, Staig, Tel. 1245

Wir freuen uns auf Ihr Kommen !

Mini-Ausflug nach Stuttgart
Am Samstag, 6. Juli 2013 besuchen wir das nagelneue Affenhaus in der Stuttgarter Wilhelma, das erst vor wenigen Wochen eröffnet wurde und das das derzeit modernste Affenhaus in Europa ist. Aber natürlich ist bei unserem Zoo-Besuch auch ausreichend Zeit für all die anderen Tiere und Pflanzen, die man in der Wilhelma besichtigen kann. Wir fahren mit dem Reisebus, deshalb ist die Anzahl der Teilnehmer auf 50 begrenzt. Gerne dürfen auch ein paar Erwachsene als Begleitpersonen mitfahren. Anmeldezettel und alle Infos findet Ihr in der Sakristei oder auf unserer Internetseite.
Pfr. Stefan Pappelau

Zweiter Segnungsgottesdienst im Schlosspark von Benzenhofen
An vielen Orten sind Lobpreis- und Segnungsgottesdienste Tradition und eine gute Sache geworden. Im vergangenen Jahr feierten wir einen Segnungsgottesdienst, welcher sehr großen Anklang gefunden hat. Auch in diesem Jahr laden wir zu einem solchen im Schlosspark von Schloss Benzenhofen ein. Am Freitag, **14. Juni 2013** feiern wir zum zweiten Mal. Es wird ähnlich sein wie an Christi Himmelfahrt oder Fronleichnam. Die "Kirche", den "Dom" bilden die alten Bäume des Parks. Um **19:30 Uhr** wird Lobpreis sein, auch als eine Zeit, in der wir uns als Gemeinde zusammenfinden, um dann um **20:00 Uhr** die Eucharistie zu feiern. Im Anschluss an sie wird Eucharistischer Lobpreis sein, und während dessen Zeit genug, um seinen eigenen Dank, samt allen Nöte, Bitten und Hoffnungen zu formulieren. Wer will, kann seine Anliegen in ein Segensgebet und persönlichen Segen einbringen. Auch wird die Möglichkeit zum Sakrament der Versöhnung, der Beichte gegeben. Den Gottesdienst wird Pfarrer Richard Schitterer aus Bad Waldsee mit Mitbrüdern feiern.

Gesprächsabend zum „Jahr des Glaubens“
Als mittlerweile vierte Veranstaltung zum „Jahr des Glaubens“ unter dem Motto „Herr, lehre uns beten“ laden wir herzlich ein zu einem Gebets- und Gesprächsabend am Mitt-

woch, 19. Juni 2013 um 19:45 Uhr im Kloster Kellenried. Wir beginnen mit der Komplet, dem klösterlichen Nachtgebet, und kommen anschließend mit Sr. Charis ins Gespräch über die Psalmen, die ja einen wesentlichen Teil des klösterlichen Stundengebets ausmachen. Wenn uns beim Beten manchmal die Worte fehlen – die Psalmen, das Gebetbuch Israels und der Kirche – geben dem Gebet die Worte zurück. Dank und Freude, Klage und Trauer – in den Psalmen entdecken wir Worte, in denen wir Gott und uns selber finden können. Zu diesem sicherlich interessanten Abend laden wir herzlich ein!
Pfr. Stefan Pappelau

Mädchenkantorei
Wolpertswende- Mochenwangen
Die diesjährige Chorfahrt der Mädchenkantorei Wolpertswende-Mochenwangen mit dem Ziel Italien begann bereits sehr früh morgens mit einer langen Busfahrt. Alle beobachteten gespannt die Schönheit der Alpen mit ihren unzähligen Tälern, Bergen, Wasserfällen und dem Schnee, der in den Bergen noch reichlich vorhanden war. Nach einem Zwischenstopp am Meer erreichten wir endlich Lucca, eine Stadt, die von einer gigantischen Stadtmauer umringt wird. Allerdings blieben wir nicht lange in der großen Herberge in Lucca. Nur eine Nacht war dort vorgesehen und diesen Abend nutzten auch viele um ein wenig in der Stadt zu bummeln. Am nächsten Tag ging es weiter nach Pisa, wo wir zunächst eine Führung erhielten und danach in Gruppen den berühmten „Schiefen Turm von Pisa“ besteigen konnten. Am Abend kamen wir schließlich mit dem Bus in Assisi an, wo sich unsere Jugendherberge befand. Am Pfingstmontag stand nach einem kurzen aber heftigen Schauer beim Rundgang durch Assisi und einer Führung von Schwester Lea durch San Damiano schon der erste Gottesdienst auf dem Programm. Obwohl viele die Worte des italienischen Pfarrers nicht verstanden, machte das Singen im Gottesdienst richtig Spaß und alle Kirchenbesucher waren davon begeistert. Der folgende Tag war leider auch von einigen Regenwolken überschattet, sodass wir, anstatt am Trasimenischen See zu baden länger unsere Freizeit in Perugia genossen. Wie zur Entschädigung war das Wetter am Mittwoch wieder schön. Leider war es sogar ziemlich heiß, als wir zur Burg von Assisi wanderten. Aber alle hielten tapfer mit und der Ausblick der sich uns bot, war die Mühe auf jeden Fall wert. Und nicht nur der Ausblick war spannend, sondern auch die Hintergrundinformationen, die wir hier vor Ort bekamen. Allzu viel Zeit blieb uns aber nicht, da wir noch zu einer Führung durch die Kirche San Francesco mit Bruder Thomas erwartet wurden, wo wir abends dann auch den Gottesdienst in der „Cappela San Caterina“ sangen. Am Donnerstag besichtigten wir die Stadt Florenz. Dort konnten wir nach einer Stadtführung auch in Gruppen bummeln gehen. Viel zu schnell war auch dieser letzte Tag unserer Chorreise vorbei. Nun stand uns am Freitag nur noch die Rückreise bevor. Anfangs war es irgendwie ziemlich still im Bus, aber spätestens als wir bemerkten, dass auf dem Pass Schnee fiel, waren alle wieder wach. Am Abend blickten wir dann „mit einem lachenden und einem weinenden Auge“ auf die Chorfahrt zurück. Schade, dass es so schnell vorbei war, aber was wir erlebt haben, war wirklich toll!
Sarah Skitschak

Das Bild zeigt die Mädchenkantorei vor der Rocca von Assisi.

Einladung zum Gebetstag zu Ehren Mariens, der Mutter aller Völker am 07.09.2013 in Düsseldorf
In den Marienerscheinungen von Amsterdam (1945-1959) äußert die Gottesmutter den Wunsch, dass sich die Völker einmal im Jahr um Ihr Bild der "Frau aller Völker" versammeln. Seit vielen Jahren werden daher Gebetstage in verschiedenen Ländern ausgerichtet. Der diesjährige Gebetstag in Deutschland zu Ehren der Mutter aller Völker, findet am Samstag, den 07. September 2013, in der **Mitsubishi Electric Halle** in Düsseldorf statt. Hauptzelebrant und Prediger wird **Erzbischof von Köln, S.E. Joachim Kardinal Meisner** sein. Es werden hierzu mehrere Tausend Gläubige erwartet. Von Berg/Basenberg fährt ein Bus zum Gebetstag.
Abfahrt: 06.09.13, 7 Uhr;
Rückkehr: 08.09.13, 3 Uhr morgens
(Sonntagsmessebesuch wieder zuhause)
Programm und nähere Informationen: Aushang in der Kirche, oder bei Sibylle und Stefan Kordeuter, Tel.: 07504-1633
Anmeldungen bitte bis 15.07.2013 (besser baldmöglichst).

Evangelische Kirchengemeinde Mochenwangen

Pfarrerin Ursula Bredau, Mochenwangen, Tel. 07502 91066
Pfarrbüro Haydnstr. 20 88284 Mochenwangen, Tel. 07502 91066 Fax 91067
Öffnungszeiten: Di./Fr. 10:00-12:00 Uhr und tel. Absprache
Homepage: www.evkirche-mochenwangen.de
E-mail: Pfarramt.Mochenwangen@elkw.de
Kirchenpflege: Verena Hillmayr, Tel. 07502-911278

Wochenspruch: Christus spricht: Kommt her zu mir alle, die ihr mühselig und beladen seid; ich will euch erquicken! (Matthäus 11,28)

Sonntag, 09.06. 2. Sonntag nach Trinitatis („Die Einladung“)
10:30 Uhr Gottesdienst mit Taufe des Kindes Max Lange in Mochenwangen, Ev. Kirche (Pfrin. Bredau)

Montag, 10.06.
19:30 Uhr Posaunenchorprobe

Mittwoch, 12.06.
20:00 Uhr „Mochenwanger Kirchenchörle“, Ev. Gemeindehaus

Sonntag, 16.06.
10:30 Uhr Gottesdienst mit Kanzeltausch in Blitzenreute, Kath. Kirche. In diesem Gottesdienst wird unsere neue Mesnerin für Blitzenreute, Frau Hildegard Schneider, in ihr Amt eingeführt.

Vorankündigung: Ökumenischer Kanzeltausch am 16.06. und Einführung unserer neuen Mesnerin für Blitzenreute
In guter ökumenischer Tradition wird am 16.06. in Blitzenreute um 10.30 Uhr Pater Francis im evangelischen Gottesdienst die Predigt halten. Pfarrerin Bredau wird am 23. 06.

die Predigt im katholischen Gottesdienst halten, ebenfalls in der katholischen Kirche Blitzenreute um 9 Uhr.
Wir haben am 16.06. auch die Freude, unsere neue Mesnerin für Blitzenreute, Frau Hildegard Schneider, im Gottesdienst in ihr Amt einführen und begrüßen zu dürfen. Sie wird in Blitzenreute den Mesnerdienst versehen und zusammen mit ihrem Mann die Außenanlagen unserer Kirche in Mochenwangen pflegen. Wir freuen uns, beide als neue Mitarbeiter unserer Kirchengemeinde herzlich begrüßen zu dürfen!
Pfarrerin Ursula Bredau

Kirchenwahlen am 1. Dezember 2013
Am 1. Dezember 2013 finden in der württembergischen Landeskirche Wahlen für die Kirchengemeinderäte und für die Landessynode statt. Fast zwei Millionen evangelische Kirchenmitglieder sind aufgerufen, ihre Stimme für neue Kirchengemeinderäte und für eine neue Landessynode abzugeben. Wahlberechtigt sind alle Kirchengemeindemitglieder, die am Wahltag das 14. Lebensjahr vollendet haben. Kirchengemeindeglieder sind alle Mitglieder der Evangelischen Landeskirche, die in einer Kirchengemeinde Württembergs gemeldet sind.
Ist ein Mitglied der Evangelischen Landeskirche in mehreren Kirchengemeinden der Landeskirche gemeldet, so kann es wählen, welcher Kirchengemeinde es angehören will. Macht es von diesem Wahlrecht keinen Gebrauch, so ist es Mitglied der Kirchengemeinde, in der es mit seiner Hauptwohnung gemeldet ist.
Vors. des Ortswahlausschusses Hermann Stein

Die aktuellen Termine finden Sie auch auf der Homepage der Ev. Kirchengemeinde Mochenwangen:
www.evkirche-mochenwangen.de

Vereinsmitteilungen

FRONREUTE

zwischen Schussen und Seen
Kapellenweg
Fronreute-Wolpertswende

SZ-Wette im Rahmen „Käppele, Käs und Knauzen“

Die Schwäbische Zeitung wettet gegen uns, dass wir es nicht schaffen, dass sich am **Samstagmorgen, 15. Juni 2013 um 6 Uhr**
100 Personen an der Gangolfkapelle einfinden!

Wenn wir es schaffen, bekommen wir 500 Euro!

Deshalb rufen wir alle auf (Familien, Vereine, usw.) mitzumachen, damit wir diese Wette gewinnen.

Machen Sie mit und unterstützen Sie uns!
Ihr Kapellenwegteam

BUND *SCHENKENWALD*
Blitzenreute - Fronhofen - Mochenwangen - Wolpertswende

Fracking - Erdgasförderung in Oberschwaben
Der BUND Ortsverband Schenkenwald veranstaltet am **Dienstag den 11. Juni 2013 um 20:00 Uhr im Dorfgemeinschaftshaus in Blitzenreute eine Informationsveranstaltung zum Thema Fracking.**

In einem Vortrag liefert Annamaria Waibel vom BUND Pfullendorf eine Beschreibung von Fracking, der Technik der unkonventionellen Gasförderung; dabei wird unter hohem Druck mit Wasser, Sand und Chemikalien das Gestein aufgesprengt und somit das Erdgas gefördert.
Es werden die Gefahren und Risiken für Mensch und Umwelt – Grundwasser – dargestellt; insbesondere im Gebiet Bodensee – Oberschwaben.
Es wird auf das veraltete Bundesbergrecht eingegangen, das die derzeitige Rechtslage bestimmt.
Nach dem Vortrag wird der halbstündige Film „Gefährliche Gier“ von Christian Wilke gezeigt, der die vorgenannten Themen aufbereitet.
Anschließend findet eine Diskussion statt.

Die Bevölkerung ist zu der Veranstaltung recht herzlich eingeladen.

BUND Ortsverband Schenkenwald

CDU-Gemeindeverband Wolpertswende und Fronreute

Wann geht es endlich weiter mit dem Ausbau der B 32 ?
Informations-Radtour zum Ausbau der B32 am 08. Juni 2013 **mit unserem Dr. Andreas Schockenhoff, MdB, sowie unserem Rudi Köberle, MdL**

Liebe Mitbürgerinnen und -bürger und Freunde der CDU
die B32 zwischen Häcklerweiher und Altshausen soll sicherer, und eine deutliche Verbesserung der Verkehrssituation erreicht werden. Seit dem Jahr 2001 erfolgten 77 schwere Unfälle. Deshalb ist insbesondere in Vorsee eine Geh- und Radwegunterführung vorgesehen. Gleichzeitg soll der Natur- und Landschaftsschutz in diesem ökologisch wertvollen Gebiet Berücksichtigung finden. Schon lange wartet die Bevölkerung auf den Ausbau der B32.
Zu diesem wichtigen verkehrspolitischen Thema werden unser Bundestagsabgeordneter Dr. Andreas Schockenhoff sowie unser Landtagsabgeordneter Rudi Köberle im Rahmen einer Informations-Radtour informieren. Hierzu laden wir Sie sehr herzlich ein für

Samstag, den 08. Juni 2013
Treffpunkt 14:30 Uhr am Häcklerweiher Parkplatz
Nach einer Begrüßung startet die Fahrt dort über Schreckensee nach Altshausen. Die Radtour erstreckt sich über ca. 15 Kilometer für Hin- und Rückweg und ist daher auch für nicht so geübte Fahrer gut geeignet. Es werden Zwischenstops auf der Ausbaustrecke eingelegt und zwar an der Abzweigung Vorsee, der Abzweigung Stuben und der Abzweigung Altshausen.
Beim Schreckensee wird **Bürgermeister Daniel Steiner** uns über das Weltkulturerbe berichten.

Zu Abschluss kehren wir im Vorseer **Gasthaus Hirsch** ein. Die Rückkehr ist für ca. 16:30 Uhr vorgesehen.

Bringen Sie doch zu diesem informativen Samstagsausflug Familie und Freunde mit.
Wir freuen uns auf Ihr Kommen.

Ihre CDU vor Ort

Jugendtreff Blitzenreute

Leitungsteam
Thomas Böse-Bloching, Telefon 0163 4117791
Steffen Kirchhoff, Telefon 0176 96909132
Siegfried Böse
Der Jugendtreff findet in der Kirchstraße 1 statt.

Öffnungszeiten
Mittwoch und Donnerstag 18:30 bis 22:00 Uhr
ab dem 14. Lebensjahr
- weitere Öffnungszeiten nach Vereinbarung -
Internetseite: www.jugendhaeuser-fronreute.de.tl

Jugendtreff Staig

Leitungsteam
Thomas Böse-Bloching, Telefon 0163 4117791
Steffen Kirchhoff, Telefon 0176 96909132
Der Jugendtreff findet in der Mochenwanger Straße 14 statt.
Öffnungszeiten
Mittwoch und Donnerstag 18:30 bis 22:00 Uhr
Freitag 18:30 bis 24:00 Uhr
ab dem 14. Lebensjahr
- weitere Öffnungszeiten nach Vereinbarung -
Internetseite: www.jugendhaeuser-fronreute.de.tl

Neue Öffnungszeiten für die Jugendtreffs ab Mai 2013!

Jugendtreff Fronhofen
Leitungsteam
Thomas Böse-Bloching, Telefon 0163 4117791
Steffen Kirchhoff, Telefon 0176 96909132
Der Jugendtreff findet im Landjugendheim Fronhofen statt.

Dienstag und Mittwoch 18:30 bis 22:00 Uhr
Donnerstag 20:00 bis 22:00 Uhr
ab dem 16. Lebensjahr
- weitere Öffnungszeiten nach Vereinbarung -

Ansprechpartnerin für die Jugendarbeit in der Gemeinde Gemeinde Margot Kolbeck, Telefon 07502 954-13,
E-Mail: margot.kolbeck@fronreute.

Katholische Arbeitnehmer-Bewegung

48. INTERNATIONALE BODENSEETAGUNG
Romanshorn

Samstag, 6. Juli 2013

Gestaltung einer lebendigen Kirche

Mit der Wahl des neuen Papstes ist in vielen Kreisen der katholischen Kirche eine „neue Begeisterung" zu spüren. Gewiss zeigt sich darin zum einen, wie groß das Warten auf einen neuen Hoffnungsträger für die Kirche heute ist. Doch es erinnert auch daran, uns zu fragen, was für uns eine „lebendige Kirche" ausmacht und welchen Beitrag wir dazu leisten können, geleistet haben und leisten wollen. Welche Lebendigkeit die KAB heute für die katholische Kirche sieht und einbringen kann, diskutieren wir mit Thomas Wallimann-Sasaki. Er leitet seit 1999 das Sozialinstitut der KAB Schweiz in Zürich und wird uns mit auf einen lebendigen Kirchenweg nehmen.
Referent :Thomas Wallimann-Sasaki, Leiter Sozialinstitut KAB, Zürich
Beginn 9:45 Uhr, nachmittags kulturelles Angebot, Ende gegen 17.00 Uhr
Kosten: Für Mitglieder werden die Tagungskosten von der Ortsgruppe übernommen für Nichtmitglieder: Tagungskarte 30,--€ (Kaffee und Zopf, Mittagessen, Museumsbesuch und Kirchturmbesteigung
Gemeinsame Anreise, Anmeldung bis zum 20. Juni bei B. Schwarz, Fon: 07502/7047 Mail: schwarz.bernadette@t-online.de

LandFrauen Ortsverein Fronreute e.V

Bildungs- und Sozialwerk im Landfrauenverband

Einladung zum Vortrag mit Diskussion:
„Leben chancengerecht gestalten"
Termin: Donnerstag, 6. Juni 2013 um 20:00 Uhr im Bürgersaal in Horgenzell
Der LandFrauenverband Württemberg-Hohenzollern lädt ein zur Informations- und Diskussionsveranstaltung mit der stellvertretenden Vorsitzenden und frauenpolitischen Sprecherin der CDU-Landtagsfraktion Friedlinde Gurr-Hirsch MdL.
- Wie kann die Gleichberechtigung von Mann und Frau in allen Alltagsbereichen zur Selbstverständlichkeit werden?
- Wie kann die Anzahl weiblicher Führungskräfte erhöht werden?
- Welche Rahmenbedingungen ermöglichen es Frauen und Männern, Beruf und Familie wunschgemäß zu vereinbaren?
- Wie können mehr Frauen für die Kommunalpolitik gewonnen werden?

Diese Fragen und vieles mehr diskutieren wir LandFrauen Ravensburg mit der frauenpolitischen Sprecherin der CDU-Landtagsfraktion und laden alle interessierten Bürgerinnen und Bürger dazu ein.
Ziel ist es, der Politik wichtige Impulse für die weitere parlamentarische Arbeit um die Belange der Frauen im ländlichen Raum mitzugeben.
Zu diesen sicherlich interessanten Themen sind **alle,** auch Nichtmitglieder, ganz herzlich willkommen. Zur Bildung von Fahrgemeinschaften treffen wir uns um **19:30 Uhr am Schulparkplatz in Fronhofen.**

Kunstmuseum Ravensburg
Am Donnerstag, 13. Juni 2013 um 14:30 Uhr besuchen wir das Kunstmuseum in Ravensburg.
Abfahrt ist um 14:00 Uhr am Schulparkplatz in Fronhofen und kostet pro Person 10,00 EUR plus einen Obulus für den Fahrer.
Museumsleiterin Dr. Nicole Fritz führt uns durch die Ausstellung und wird uns mit ihrer Begeisterung für das neue Museum die Werke der Sammlung Selinka näher bringen. Darüber hinaus können wir die preisgekrönte Architektur des Hauses nun einmal ganz von der Nähe betrachten und auf uns wirken lassen.
Anmelden bitte bei Liesel Fischer (731), auch auf Anrufbeantworter.
Natürlich sind auch interessierte **Nichtmitglieder** herzlich eingeladen.

Voranzeige
Betriebsführung „VOM FASS“ in Waldburg
Freitag, 28. Juni 2013
Abfahrt ist um 14:00 Uhr am Schulparkplatz in Fronhofen.
Das Waldburger Unternehmen vertreibt in 20 Ländern der Welt aromatische Essig- und Ölspezialitäten, verführerische Liköre und erlesene Spirituosen – aber auch Produkte wie Pasta, Gewürze und Snacks. Bei einer Betriebsführung bekommen wir Einblick in die gläserne Produktion mit Verkostungen und 4D-Kino in der Manufaktur „VOM FASS AG“ in Waldburg.
Anmeldungen nimmt Liesel Fischer (731) oder Heidi Müller (351) entgegen.

Wir freuen uns über eure rege Teilnahme.
Das Landfrauenteam

Mutter-Kind-Gruppen

Ansprechpartnerinnen:

Gruppe Gretel:	Christine Heilmeier	07502 911733
	Cordula Zell	07505 957742
Gruppe Max:	Julia Sies	07502 9220716
	Isabel Wynhoff	07584 9249994
Gruppe Moritz:	Manuela Passoni	07502 912144
Gruppe Seppl:	Claudia Kühl	07505 956879

Gruppe Gretel - Blitzenreute

Liebe Kinder, liebe Eltern,
wir treffen uns mittwochs, um 9.15 Uhr im alten Kindergarten.
Wir wollen singen, spielen, basteln und musizieren,
Jeder der Lust hat darf gerne vorbeischauen.
Bis dann!

Gruppe Moritz - Staig

Liebe Kinder, liebe Mamas!
Am Mittwoch, 12.6. treffen wir uns um 10.00 Uhr auf dem Spielplatz beim Sportplatz zum Spielen und sandeln. Bei schlechtem Wetter sind wir im Bürgerhaus. Neue Kinder und Mamas sind herzlich willkommen. Wir freuen uns auf Euch.
Bis dann!

BLITZENREUTE

Narrenzunft „Schalk von Staig“ e.V. Altgemeinde Blitzenreute

Schalk-Jugendausflug am Sonntag, 16.06.: Herzliche Einladung an alle aktiven und passiven Schalk-Kids –Freunde sind ebenfalls willkommen- zum Schalk-Jugendausflug „Kanufahrt auf der Donau“ bzw. für die Kleinsten zum „Niedrigseilparcour“ in Sigmaringen. Bitte umgehend bei Carmen Blochung Tel.Nr.07505/956870 oder beim Zunftmeister 07502/4333 bzw. unter *www.schalkvonstaig.de* anmelden. Noch sind Busplätze frei.

Sportverein Blitzenreute e.V.

Dienstag 17:00 - 19:00 Uhr
Mittwoch 17:00 - 18:30 Uhr
Telefon 07502 91080, Fax 07502 91081

www.svblitzenreute.de

Blitzenreuter Dorfturnier 2013

29.06.2013
für Spaß- und Hobbymannschaften der Gemeinde Fronreute

Keine aktiven Spieler!

Infos und Anmeldung bei Franz Adis
Telefon: 07502 943170
e-Mail: franz@adis-online.de
Anmeldeschluss: 16.06.2013
Wir freuen uns auf Eure Anmeldungen
Die SVB-Fußballer

40 Jahre Abteilung Freizeitsport

Am Sonntag, 14.07.2013 feiert die Abteilung Freizeitsport des SV Blitzenreute nachmittags ihr 40-jähriges Jubiläum. Wir haben uns tolle Sachen einfallen lassen: „Blitzenreuter Promi-Mehrkampf“ – Präsentationen der Gruppen – Kinderprogramm – usw.
Also gleich Knoten ins Taschentuch, in Spiegelschrift auf die Stirn schreiben oder einfach in Ihren Kalender eintragen.
Wir freuen uns auf Ihren Besuch!

Abteilung Fußball

Herren

Sonntag, 02.06.2013:
SV Schmalegg I - SVB I *1 : 5 (0:4)*

Überzeugende erste Hälfte !
Bereits in der 8. Minute ging der SVB in Schmalegg in Führung, als ein Abwehrspieler der Gastgeber nach Vorarbeit von Martin Mayer den Ball ins eigene Tor beförderte. In der 27. Minute gelang Martin Mayer nach einer guten Kombination über drei Stationen das 0:2. Das 0:3 durch Christoph Wieland in der 41. und der von Martin Mayer in der 45. Minute verwandele Foulelfmeter waren der Lohn für eine konzentrierte Mannschaftsleistung in der ersten Halbzeit.
Über die Vorstellung unseres Teams in der zweiten Spielhälfte gibt es wenig Positives zu berichten, zu erwähnen bleibt der Schmalegger Anschlusstreffer in der 82. Minute und Jan Blochings Tor zum 1:5 Endstand zwei Minuten vor Spielende.

SV Schmalegg II - SVB II *0:0*

Vorschau:
Sonntag, 09.06.2013:
SVB I - SC Michelwinnaden I 15:00 Uhr
Reserven 13:15 Uhr

Das SVB-Team hofft auch im letzten Spiel der Saison auf die bisher tolle Unterstützung durch seine vielen treuen Fans.

Damen
SVB-Damen-Siegesserie hält an!
SG Aulendorf - SV Blitzenreute *0:1 (0:0)*
SVB: 65. Minute Laura Stocker
Dank einer starken Leistung des SVB-Ersatz-Goalies Alexandra Sailer gewannen die SVB-Damen um das sichere Defensivteam von Libero, Chrissi Ruetz, gegen eine starke SGA-Mannschaft schlussendlich knapp aber verdient mit 1:0. Ebenfalls eine starke Leistung zeigte der eingesprungene Schiedsrichter, Herr K. H. Geng. Nach einer Abtastphase waren es die SVB-Damen die den Führungstreffer mehrmals auf dem Fuß hatten, aber entweder an ihren Nerven oder an der sicheren SGA-Torhüterin scheiterten. Nach der Halbzeitpause war es der SVB-Topscorerin Laura Stocker vorbehalten nach einem schönen Flankenball ihrer Schwester Natalie den spielentscheidenden Treffer zu erzielen. Das anschließende Aufbäumen der Gastgeber war trotz einiger guter Torgelegenheiten nicht von einem Erfolg gekrönt. So blieb es schlussendlich bei dem schmeichelhaften SVB-Sieg.
Es spielten: Alexandra Sailer, Chrissi Ruetz, Sabrina Aicher, Sarah Zell (70. Minute Verena Rimmele), Rebecca Schmid, Ramona Schneider (ab 65. Minute Nathalie Stengele) Miriam Stocker, Laura Stocker, Natalie Stocker, Lorena Lochmaier, Marlen Gehweiler.

Am kommenden Samstag kommt es im letzten Saisonspiel in Fronhofen zum Lokalderby. Leider fehlt diesem Match etwas die Spannung, da die SVB-Damen ihren tollen 5. Tabellenplatz bereits gesichert haben und die Gastgeber leider den Abstieg in die Bezirksliga auch mit einem Sieg nicht mehr verhindern können. Trotzdem hat dieses Lokalderby immer einen besonderen Charakter und es wird den hoffentlich zahlreichen Zuschauern ein schönes Match von beiden Mannschaften abgeliefert. Sicherlich sind die SVB-Damen favorisiert, doch die SVF-Damen zeigen gerade im Lokalderby oftmals ihre wahren Stärken. Spielbeginn um 18:30 Uhr in Fronhofen.

Abteilung Tennis

KIDs-Cup U 12
Das zweite Spiel der KIDs-Cup U12 führte uns zum TC Weingarten.
Nachdem wir hier sehr freundlich begrüßt worden waren und die Kinder sich eingespielt hatten, ging es auch gleich los. Leider konnte gegen die teilweise sehr stark aufspielenden Weingärtner nur 1 Einzel und 1 Doppel gewonnen werden. Trotzdem geht ein großes Lob an die Mannschaft. Ihr habt super gekämpft.
Der Tag war trotz allem mehr als gelungen, denn beide Mannschaften saßen am Ende bei dampfenden Spaghetti Bolognese vergnügt beieinander und ließen es sich schmecken.

Es spielten: Henning Klatt, Nico Lang, Marco Steidle, Marie Brüll, Franziska Meister
Ergebnisse: Einzel Henning Klatt 1:4/1:4; Marco Steidle 0:4/0:4; Marie Brüll 1:4/1:4; Franziska Meister 3:5/4:2/11:9. Doppel: Nico Lang/Marco Steidle 1:4/1:4; Henning Klatt/Marie Brüll 5:4/1:4/10:3.

2 Spiele der Hobby-Mixed Mannschaft mussten wegen Regens verschoben werden.
Auswärtsspiel in Weingarten > Sonntag, 14.07.2013
Heimspiel gegen Bad Schussenried > Samstag, 20.07.2013

VORSCHAU:
Freitag, 07.06.2013
15:00 Uhr Heimspiel Talentiade U10 gegen Baienfurt
Freitag, 07.06.2013
15:00 Uhr Auswärtsspiel KIDs-Cup U12 in Uttenweiler 1947
Samstag, 08.06.2013
10:00 Uhr Auswärtsspiel Hobby-Mixed in Oggelsbeuren
Samstag, 08.06.2013
09:00 Uhr Heimspiel Junioren gegen TC Bad Saulgau 1
Samstag, 08.06.2013
09:00 Uhr Heimspiel Gem. Junioren (4er)gegen Aulendorf
Samstag, 08.06.2013
14:00 Uhr Auswärtsspiel Damen 50 in Meckenbeuren-Kehlen
Samstag, 08.06.2013
14:00 Uhr Heimspiel Herren 55 gegen Oberteuringen 1
Sonntag, 09.06.2013
09:00 Uhr Heimspiel Herren 1 gegen TC 1903 Wangen 1
Sonntag, 09.06.2013
10:00 Uhr Auswärtsspiel Damen 1 in Renfrizhausen/Mühlh.1

Theaterfreunde Blitzenreute e.V.

Bericht zur Hauptversammlung
Bei der Hauptversammlung der Theaterfreunde Blitzenreute e. V. am 25. April 2013 im Gasthaus „Engel“ konnte Vorsitzender Hans-Peter Müller 37 Besucher begrüßen, darunter mehrere Vertreter anderer örtlicher Vereine sowie Mitglieder des Gemeinderats. Ganz besonders freute er sich über die Anwesenheit von Herrn Bürgermeister Oliver Spieß, dessen

Stellvertreter Herr Alfons Deuringer und Herrn Ortsvorsteher Meinrad Maurer.
In seinem Tätigkeitsbericht ging der Vorsitzende auf die Aktivitäten des Vereins im Berichtszeitraum ein. Dies war neben den eigenen Theateraufführungen der Besuch der Vorstellungen von befreundeten Theatergruppen. Auch wurde im Rahmen des Ferienprogramms mit interessierten Kindern und Jugendlichen ein Samstag lang Theaterworkshop betrieben. Ein besonderer Höhepunkt war der Ausflug der Akteure ins Berchtesgadener Land.
Spielleiter Klaus Denzler gab einen Rückblick auf die vergangene Spielsaison. Das Stück „Männer haben´s auch nicht leicht“ war wieder ein großer Erfolg. Obwohl eine Vorstellung mehr gegeben wurde, waren alle ausverkauft.
Der Kassenbericht von Kassier Robert Scherrieb fiel entsprechend gut aus.
Dies hat die Vorstandschaft bewogen, einen Teil des Überschusses zu spenden. Traditionell wurde eine Spende an Radio 7 – Drachenkinder i. H. v. 200,00 EUR getätigt. Anlässlich der 40-Jahresfeier von Fronreute wurden 500,00 EUR für den neu geschaffenen Skulpturenweg Bettenreute gegeben. Mit jeweils 200,00 EUR wurden noch der You-Treff Fronhofen, der Jugendtreff Fronhofen, die Ministranten Blitzenreute, die Ministranten Fronhofen, die Offki-Gruppe Blitzenreute und der Kirchenchor Fronhofen bedacht.

Herr Bürgermeister Spieß nahm die einstimmige Entlastung der Vorstandschaft vor. Zuvor dankte er dem Theaterverein für die Aktivitäten in der Gemeinde, der positiven Darstellung über die Gemeindegrenzen hinaus und die finanzielle Unterstützung der Jugendarbeit in der Gemeinde. Die anwesenden Vorstände anderer Vereine bedankten sich noch persönlich für die bereits im Berichtsvorjahr erhaltenen Zuwendungen.
Am Schluss gab Hans-Peter Müller noch einen Ausblick auf das kommende Vereinsjahr. Neben dem Theaterspielen steht vor allem die Sanierung des von der Gemeinde überlassenen „Atelier Kalbhenn“ auch als „Saustall“ bekannt, an.

FRONHOFEN

Musikverein Fronhofen e.V.

Hallo Musikantinnen und Musikanten,
wir haben am Freitag, 07.06.2013 ab 20:00 Uhr Musikprobe, erscheint bitte pünktlich und vollzählig.

Hallo Ihr Freunde der Blasmusik
Am Sonntag, 09.06.2013 spielen wir beim Reitverein Fronhofen, in der Reithalle den Gottesdienst.
Nachmittags spielen wir ab circa 14:00 Uhr das Nachmittagskonzert in Moosheim – Tissen bei Bad Saulgau.

Wir freuen uns auf euch
Euer Musikverein Fronhofen

Gönner, Passivmitglieder, Rentner und Helfer
So, das Sommerfest rückt immer näher. Wir suchen noch tatkräftige Unterstützungen beim Zeltaufbau und -abbau. **Zeltaufbau findet am 08.06.2013 ab 07:30 Uhr,** hinter der Turnhalle und am **Dienstag, 18.06.2013 ab 06:00 Uhr** findet das Zeltabbau statt. Für das leibliche Wohl ist gesorgt.

Es freut sich der Musikverein Fronhofen auf eure tatkräftige Unterstützung.

www.mv-fronhofen.de

Reit- und Fahrverein Fronhofen e.V.

Der Lokalmatadoren Mathias Jehle beim Siegesritt im M-Zeitspringen 2012 mit seinem Schimmel Lucky.
Foto von Gerlinde Keser-Wöhr

Spitzensport beim Sommerturnier des Reit- und Fahrvereins Fronhofen
Von Freitag, 07. Juni 2013 bis Sonntag, 09. Juni 2013 veranstaltet der Reit- und Fahrverein Fronhofen bereits zum 55. Mal das alljährliche Sommerturnier. Über 1.200 Starts bis zur schwersten Klasse (Klasse S) werden an diesem Wochenende im Dressur- und Springsport zu sehen sein. Im Bereich Springen wird es sogar jeweils am Samstag und am Sonntag eine Prüfung der Klasse S geben.
Für das leibliche Wohl wird wie immer bestens gesorgt. Der Reit- und Fahrverein Fronhofen freut sich über Ihren Besuch!

Zeiteinteilung Dressur
Freitag, 07. Juni 2013
11.00 Uhr Dressurpferdeprüfung Klasse A
15.00 Uhr Dressurprüfung Klasse A**

Samstag, 08. Juni 2013
8.00 Uhr Dressurprüfung Klasse L* Trense
10.00 Uhr Dressurprüfung Klasse M**
14.00 Uhr Dressurprüfung Klasse L* Kandare und Klasse M*

Sonntag, 09. Juni 2013
8.00 Uhr Reitpferdeprüfung 3jährige
9.00 Uhr **Gottesdienst**
10.00 Uhr Reitpferdeprüfung 4jährige und Dressurpferdeprüfung Klasse L
13.30 Uhr Dressurprüfung Klasse S*

Zeiteinteilung Springen
Freitag, 07. Juni 2013
7.00 Uhr – 16.30 Uhr Springprüfungen der Klassen A und L
17.00 Uhr Springprüfung Klasse M**

Samstag, 08. Juni 2013
7.00 Uhr – 11.00 Uhr Springprüfungen der Klassen A und L
11.30 Uhr – 17.00 Uhr Springprüfungen der Klassen M*
17.30 Uhr Springprüfung Klasse S*

Sonntag, 09. Juni 2013
7.00 Uhr Springprüfung Klasse L
9.00 Uhr **Gottesdienst**
10.00 Uhr Zeitspringprüfung Klasse M*
12.30 Uhr **Rupert – Bauhofer – Gedächtnispreis**
Springprüfung Klasse S* mit Siegerrunde
15.00 Uhr Stilspringprüfung Klasse A*

Sportverein Fronhofen 1955 e.V.
(www.svfronhofen.net)

Abteilung Fußball

Vorschau auf die kommenden Spiele des SV Fronhofen
Sonntag, 9. Juni 2013
1. Mannschaft 15:00 Uhr
SV Fronhofen – FC Isny

Der SV Fronhofen empfängt den FC Isny zum letzten Bezirksligaspiel in der Saison 2012/13. Für die Gäste aus dem Allgäu geht es in dieser Begegnung sprichwörtlich ums nackte Überleben. Der SV Fronhofen möchte seiner riesigen „SVF-Fangemeinde“ für die tolle Unterstützung, während der gesamten Saison, zum Saisonabschluss nochmals einen „DREIER“ bescheren.
In diesem Sinne: „Auf geht’s Fronhofen, auf geht’s“!!!

2. Mannschaft 13:15 Uhr
SV Fronhofen – FC Isny

B-Jugend 11:00 Uhr
SV Fronhofen – FV Bad Waldsee

Samstag, 8. Juni 2013
Frauen 18:30 Uhr
SV Fronhofen – SV Blitzenreute

D-Jugend 13:15 Uhr
SV Fronhofen – SV Schmalegg

Mädchen A 17:00 Uhr
SV Stiefenhofen – SGM WRZ/Fronhofen

Mädchen D 14:30 Uhr
TSV Aitrach – SV Fronhofen

Freitag, 7. Juni 2013
E-Jugend 18:30 Uhr
SV Fronhofen – FV Bad Waldsee

Mädchen E 17:30 Uhr
SV Fronhofen – SV Bergatreute

Donnerstag, 13. Juni 2013
A-Jugend 18:30 Uhr
SV Horgenzell – SV Fronhofen

Ergebnisse von den letzten Spielen
Frauen
SV Fronhofen – SG Aulendorf *2:2*
Tore: je 1x Jeanette Kühny und Franzi Sieber

SV Fronhofen – SC Blönried *0:1*

SC Scheidegg – SV Fronhofen *1:1*
Tor: Tanja Rimmele

Abteilung Tennis

Ergebnisse vom letzten Spieltag:
Die Herren 50 unterlagen mit 4:5 denkbar knapp in Horgenzell.
Nach 3 vergebenen Matchbällen im 3. Doppel ging die Partie im Matchtiebreak mit 11:13 verloren.

Die Spiele am Wochenende:

Samstag, 08.06.2013
14:00 Uhr Herren 50 : TC Schlier-Unterankenreute

Sonntag, 09.06.2013
09:00 Uhr Herren : TA SV Herlazhofen 2
TA TSV Eschach : Damen
TC Ertingen : Damen 30

Aus unserer Nachbarschaft

Schwäbischer Albverein
Ortsg. Wilhelmsdorf

Landesfest Plochingen
Am 9. Juni fahren wir, mit der Bahn, zum Landesfest des Schwäbischen Albvereins nach Plochingen. In Plochingen nehme ich an einer geführten Wanderung teil. Diese Wanderung **„Wanderung entlang der Fils“** geht 3,5 Stunden, hat 90 Höhenmeter, ist ca.10 km lang und angenehm zu laufen. Jeder der Lust hat, kann mit mir diese Tour gehen. Außer dieser, werden weitere Wanderungen darunter eine Familien-, eine Gesundheitswanderung und eine Stadtführung angeboten. Alle Wanderungen, außer der Familienwanderung (11:00 Uhr) gehen am gleichen Platz und um die gleiche Zeit (9:30 Uhr) los. Genaues werde ich an der Hinfahrt erläutern. Für diejenigen, die nicht Wandern wollen, bietet das Landesfest über Musik, Tanz und Spiele viele schöne Aktionen. Um 13:00 Uhr findet der Wimpelfestzug von der Stadthalle zum Marktplatz statt. Ob mit uns, oder auf eigene Faust, es ist also vieles geboten, um einen schönen Tag zu erleben.
Ausführliches über das Landesfest kann im Internet unter der Homepage des Schwäbischen Albvereins nachgelesen werden. Ich selber stehe Euch telefonisch (in der Regel abends) gerne zur Verfügung.

Treffpunkt ist am Bahnhof in Ravensburg. Der Fahrpreis wird je nach Teilnehmern zwischen 7 € und 9 € liegen.
Die Fahrt mit dem Bus von Wilhelmsdorf nach Ravensburg und zurück ist leider zu diesen Zeiten nicht möglich.
Abfahrt: Bahnhof Ravensburg 6:30 Uhr,
Ankunft Plochingen 9:08 Uhr
Treffpunkt Abfahrt Plochingen: 16:00 Uhr,
Ankunft Bahnhof Ravensburg 18:06 Uhr
Anmeldung: Samstag, den 08.06.2013, von 8 – 10 Uhr
Tel. 0751/54029.
Mit frohem Wandergruß
Reinhard Binder

Einladung zur Dienstagswanderung
Am Dienstag, 11.06.2013 wandern wir im „Harttobel" des Rotachtals.
Wir treffen uns in Wilhelmsdorf, beim Parkplatz Riedhalle um 13:30 Uhr. Dann fahren wir in Fahrgemeinschaften zu unserem Wanderausgangspunkt, dem Parkplatz hinter der Buchmühle.
Wir wandern entlang der Rotach flussabwärts, vorbei am Tobelwanger bis nach Jonistobel. Danach geht es nach einem kurzen Anstieg in Richtung Wart (Naturdenkmal Linde) über den Höhenweg in Richtung Pfärrenbach. Dort wollen wir die kleine bemerkenswerte Kirche besichtigen und anschließend wandern wir zurück ins Rotachtal zum Parkplatz, Gehzeit ca. 2,5 Stunden.
Nach der Wanderung ist eine Einkehr im Gasthaus Ochsen in Danketsweiler geplant.
Eine Anmeldung ist nicht erforderlich.
Gäste sind wie immer herzlich willkommen.
Auf viele Wanderfreunde freut sich
Erwin Geng

Voranzeige!
In die Heimat der schönen Lau am 16.06.2013
zum sagenumwobenen Blautopf nach Blaubeuren
Abfahrt ist am Saalplatz in Wilhelmsdorf um **08.00 Uhr.**
Die **Rückkehr** ist für **19.30 Uhr** vorgesehen.
Der Fahrpreis beträgt 12 €.
Weitere Informationen gibt es im Schaukasten vor der Kreissparkasse in Wilhelmsdorf und im nächsten Mitteilungsblatt.

Naturschutzzentrum Wilhelmsdorf

„Brennnesselchips und Wegerichbutter – Wildgemüse 2"
Wilhelmsdorf. Am Samstag, 8. Juni 2013 von 14.00 – 17.00 Uhr bietet das Naturschutzzentrum Wilhelmsdorf eine Wanderung **„Brennnesselchips und Wegerichbutter – Wildgemü**se 2" für Erwachsene an.
Auf Spaziergängen und im eigenen Garten tauchen immer wieder Kräuter und sogenannte Unkräuter auf die fast alle in der Küche verwertbar sind. Es sind Klassiker wie Brennnessel und Giersch. Auf nahezu jeder bewachsenen Stelle, sei es Ödland, Wiese, Heckenrand, Bachlauf und „Unkrautacker" finden sich noch viele neu zu entdeckende Arten. Sie belohnen das Pflücken und Zubereiten mit erfrischend anderem Geschmack und ganz nebenbei mit einem Vitalstoffreichtum, den selbst Bioware nicht mehr hat.
Ulrike Fränzel zeigt auf dieser Wanderung, wo man Kräuter finden, sie erkennen und verwerten kann. Abschließend eine Kostprobe am Feuer.
Informationen, Anmeldung (erforderlich) und Treffpunkt im Naturschutzzentrum Wilhelmsdorf, Riedweg 3, 88271 Wilhelmsdorf, Tel. 07503/739. Kostenbeitrag: 7,- €

Verschoben: Honig schleudern für Kinder ab 6 Jahre
Aufgrund des anhaltend schlechten Wetters war der Honig in den Pfingstferien noch nicht „reif" zum Schleudern. Deshalb musste die Veranstaltung unter der Leitung von Frieder Guggolz für Kinder ab 6 Jahren im Naturschutzzentrum Wilhelmsdorf auf **Freitag, 14. Juni 2013, 14 Uhr** verschoben werden. Kosten fünf Euro.
Anmeldungen unter Telefon 07503 739 sind erforderlich.

Jahreshauptversammlung und Begleitprogramm des Schwäbischen Heimatbunds in Wilhelmsdorf und im Pfrunger-Burgweiler Ried

Der landesweit aktive Schwäbische Heimatbund lädt seine Mitglieder und interessierte Gäste am 15. Juni 2013 zur Jahreshauptversammlung in das Naturschutzzentrum Wilhelmsdorf ein. Nach der formellen Mitgliederversammlung wird ein interessantes Begleitprogramm angeboten: Am Samstagnachmittag gibt es eine Führung durch die Moorausstellung und die Biber-Sonderausstellung im Naturschutzzentrum Wilhelmsdorf. Bei einer Abendveranstaltung trägt Marlies Grötzinger aus Burgrieden eigene humorvolle schwäbische Texte vor.
Am Sonntag, 16. Juni 2013 stehen am Vormittag ein Besuch im Museum für bäuerliches Handwerk und Kultur (Museum Schelshorn) und eine Führung durch Wilhelmsdorf auf dem Programm, bevor es am Nachmittag zu einer geführten Wanderung ins Pfrunger-Burgweiler Ried geht, wo die Maßnahmen des Naturschutzgroßprojekts vorgestellt werden. Es besteht auch Gelegenheit, die Produkte der Vermarktungsinitiative „Genuss vom Pfrunger-Burgweiler Ried" zu probieren. Auch Gäste sind nach Voranmeldung herzlich willkommen.
Für die Teilnahme an der Mitgliederversammlung und am Begleitprogramm ist eine Anmeldung unbedingt erforderlich.
Information und Anmeldung in der SHB-Geschäftsstelle unter Telefon 0711 23942-0

Verband Katholisches Landvolk lädt zur Begegnung ein

Zu einem Wochenende der Begegnung lädt der Verband Katholisches Landvolk (VKL) alle Mitglieder und Freunde am Samstag und Sonntag, dem 20. und 21. Juli herzlich ein. Ab 6.30 Uhr fährt ein Bus quer durch die Diözese mit verschiedenen Zustiegsmöglichkeiten um alle Teilnehmer zunächst nach Deubach im Main-Tauber-Kreis zu bringen. Nach einem Spaziergang auf dem Augustinusweg nach Oberbalbach und einer Kaffeepause geht´s weiter zur Stadtführung nach Bad Mergentheim mit anschließendem Abendprogramm. Der Sonntag startet mit einer Besichtigung des weltberühmten Werkes von Mathias Grünwald, der Stuppacher Madonna. Dort findet nach dem Mittagessen ein Waldgottesdienst statt. Das Wochenende kostet ca. 100 € pro Person inklusive Busfahrt, Führungen, Nachmittagkaffee in Oberbalbach, Vesper mit Weinprobe in Markelsheim, Übernachtung mit Frühstück und Mittagessen am Sonntag in Stuppach.
Bitte melden Sie sich bis zum 10. Juni 2013 bei der Geschäftsstelle des VKL Tel.: 0711 9791-176, per Fax: 0711 9791-152 oder per Email vkl@landvolk.de an.

Informationen aus der Verwaltung

Rathaus Blitzenreute

Öffnungszeiten:

Mo - Fr	8:00 - 12:00 Uhr
Dienstagnachmittag	16:00 - 19:00 Uhr

Tel. 07502 954-0, Fax 07502 954-33
E-Mail: info@fronreute.de, Webseite: www.fronreute.de

Ortsverwaltung Fronhofen

Öffnungszeiten:

Mo - Fr	8:00 - 12:00 Uhr
Mi	14:00 - 18:30 Uhr

Tel. 07502 954-50, Fax 07502 954-55

Mitteilungsblatt Redaktionsschluss:

Redaktionsschluss: Dienstags, 08:30 Uhr
E-Mail Mitteilungsblatt@fronreute.de

Die nächste Bürgersprechstunde von Herrn Bürgermeister Oliver Spieß im Rathaus Fronhofen findet am Mittwoch, 12. Juni 2013 von 16:00 bis 18:30 Uhr statt.

Bauhof Baienbach

Öffnungszeiten:

April – September	Freitag 17:00 – 19:00 Uhr
	Samstag 09:00 – 12:00 Uhr

Nächste Leergutannahme und Apfelsaftverkauf:

Samstag, 15. Juni 2013 – ACHTUNG geänderter Termin!

Wertstoffe:

- **Kostenlose** Abgabemöglichkeit für:
  Kunststoffe (Verpackungsmaterial), Kartonagen, Naturkork, Batterien, Haushaltsgroßgeräte und Kältegeräte, Informations- und Telekommunikationsgeräte, Gasentladungslampen, Haushaltskleingeräte
- Annahme CD, DVD, CD-ROM
- **Container für:**
  Glas, Papier, Blechdosen und Schrottkleinteile, Altkleider und Schuhe
- **Kostenpflichtige Annahme von Grünmüll**

Nächste Abfuhr Papiertonne

Mittwoch,19. Juni 2013

Nächste Hausmüllabfuhr:

Bitte beachten Sie die Angaben im Abfallkalender.

Weitere Infos und Termine erhalten Sie unter www.landkreis-ravensburg.de

Impressum:
Herausgeber: Gemeindeverwaltung
Schwommengasse 2, 88273 Fronreute
Verantwortlich für den redaktionellen Teil:
Bürgermeister O. Spieß oder Vertreter im Amt
Herstellung und Vertrieb: Druck + Verlag Wagner GmbH & Co. KG,
Max-Planck-Str. 14, 70806 Kornwestheim
Telefon 07154 82 22-0, Telefax 07154 82 22-10
Verantwortlich für den Anzeigenteil: Ursula Müller
Telefon: 07154 82 22-71, Telefax 07154 82 22-15
E-Mail Anzeigen: andreastarz@dvwagner.de

Anzeigen-Annahme
☎ 0 71 54/82 22-71

Unsere Anzeigenleiterin Frau Müller berät Sie gerne bezüglich Gestaltung, Formate, Preise. Sie erreichen sie in der Anzeigenabteilung unter der Telefon-Durchwahlnummer **0 71 54/8222-71.**
Den mm-Preis für Ihr Gemeindeblatt finden Sie in unserem aktuellen Anzeigentarif, den wir Ihnen auf Wunsch gerne zuschicken.

Tarifinformationen und technische Daten

Satzspiegel	185 x 270 mm		
Spaltenanzahl	4		
Spaltenbreite	45 mm		
Anzeigenformate	Anzeigen sind drucktechnisch bedingt nur 2- bzw. 4-spaltig möglich		
Rasterweite	34er		
Druckverfahren	Offset- bzw. Schnelldruckverfahren		
Preise	laut Anzeigentarif		
Platzierung	wird, wenn technisch möglich berücksichtigt		
Malstaffel: (mehrmalige Veröffentlichung von Anzeigen innerhalb eines Jahres)	6 - 9	mal	= 5 %
	10 - 19	mal	= 10 %
	20 - 39	mal	= 15 %
	ab 40	mal	= 20 %
Mengenstaffel: (ganzseitige Anzeigenaufträge innerhalb eines Jahres)	4 - 6	ganze Seiten	= 10 %
	7 - 9	ganze Seiten	= 15 %
	ab 10	ganzen Seiten	= 20 %

Druck + Verlag
WAGNER

70799 Kornwestheim · Postfach 19 22
Telefon (0 71 54) 82 22-0 · Telefax (0 71 54) 82 22-10

Nutzen Sie jetzt unser Einsteiger-Angebot!

3x inserieren! und nur 2x bezahlen!

gilt nur für gewerbliche Anzeigen

Jetzt kommen Sie zum Zug! Für Sie als Neukunde gibt es jetzt den EINSTEIGER-TARIF 3 für 2* in Ihrem Mitteilungsblatt. So präsentieren Sie Ihre Angebote optimal und nachhaltig und gewinnen viele neue Kunden. Sie buchen einfach 3 Anzeigen zum Preis von 2. Und für weitere Anzeigen gibt es ebenfalls günstige Preise in Einzelgemeinden und für Anzeigenkombinationen.

Machen Sie den Test! Gerne stimmen wir alle Einzelheiten auf Ihren individuellen Bedarf ab. Wir entwerfen und gestalten auch Ihre Anzeigen nach Ihren Vorgaben und mit Ihrem Firmenlogo, falls Sie noch keine Werbevorlagen haben.

BUCHUNG UND WEITERE INFORMATIONEN

Telefon 07154/8222-70
Telefax 07154/8222-15
andreastarz@dvwagner.de

Andrea Starz berät Sie gerne!

*Dieses Angebot ist nur gültig für Buchungen innerhalb 3 Monaten in Einzelgemeinden, jedoch nicht für Anzeigenkombinationen.

Druck + Verlag
WAGNER
GmbH

Max-Planck-Straße 14
70806 Kornwestheim

SPARTARIF Anzeige 10 €
für private Kleinanzeigen

Druck + Verlag Wagner GmbH & Co.KG
Max-Planck-Straße 14

70806 Kornwestheim

andreastarz@dvwagner.de
Tel. 07154 8222-70 • Fax 07154 8222-15

Bitte beachten: Zum verbilligten Tarif von € 10,– kann die Kleinanzeige nur bei deutlicher Angabe der **Anschrift sowie der vollständigen Bankverbindung** veröffentlicht werden.

Name, Vorname

Straße

Postleitzahl, Ort

Telefon, Telefax

Text: (Bitte in Druckschrift und leserlich ausfüllen)

Muster – so groß wird Ihre Kleinanzeige!
90 mm breit / 20 mm hoch

Zur Information: Besonders gestaltete Anzeigen (z. B. Danksagungen, Geburtstags- und Hochzeitsglückwünsche und dergleichen) sowie Geschäftsanzeigen werden zu einer Mindestgröße ab 30 mm berechnet. Dies gilt auch, wenn der Anzeigentext nicht in der Größe von 20 mm untergebracht werden kann.

Bankverbindung

Kontonummer

Bankleitzahl

Kreditinstitut

Falls der Kontoinhaber nicht identisch mit oberen Namen ist, so tragen Sie bitte Vor- und Nachnamen des Kontoinhabers in folgende Zeilen ein:

Name des Kontoinhabers

Vorname des Kontoinhabers

Die Anzeige soll erscheinen: (Bitte ankreuzen)

❑ unter voller Anschrift ❑ unter Telefon

❑ unter Chiffre (Chiffre-Gebühr zzgl. € 4,–)

Im Mitteilungsblatt (Bitte Gemeinde angeben)

Kalenderwoche (Datum)

Datum **Unterschrift des Auftraggebers**

Wohnung, 48 m², in Fronhofen, Bad neu, Küche, 3 kl. Zimmer, **ab sofort zu vermieten.** Mtl. WM € 350,-, keine Haustiere.
Telefon 07505 671

Immer präsent - mit Anzeigenwerbung

Liebenauer Landleben
Geschäftsbereich der Stiftung Liebenau

Sommerhit für Garten und Terrasse
direkt aus unseren Gewächshäusern:

- Köstliche Tomaten vom Balkon
- 130 verschiedene Kräuter
- Hochstämme, Säulen und Büsche
- trendig bepflanzte Schalen und Töpfe
- große Auswahl an Balkonblumen
- Hängeampeln
- edle Sommerstauden u.
- Sommerblumen für Beete und Rabatte
- Gemüsejungpflanzen

Wir bepflanzen ihren Balkonkasten und beraten sie fachkundig

Verkauf auch in unseren Gewächshäusern
Ihr Liebenauer Landleben
Blumen- u. Zierpflanzenbau

Werbung bringt's!

Spöcker
"Ihr Landmetzger"

Unser Angebot der Woche

Schweineschnitzel	100 g	**0,80 €**
Paprikalyoner	100 g	**0,85 €**
Schinkenwurst	100 g	**0,85 €**
Schwarzwurst	100 g	**0,69 €**
Tortenbrie	100 g	**1,15 €**

88273 Fronreute - Ruprechtsbruck · Tel. 0 75 05/332 · Fax 95 78 09

Familie aus Blitzenreute sucht in Blitzenreute ein
Einfamilienhaus zu kaufen.
Sofort od. zu einem späteren Zeitpunkt.
Angebote unter Chiffre 39/23 an den Verlag.

In der Zeit vom 7.-11.5.2013 wurde mein Fahrrad (schwarz, Marke BULLS WILDCROSS) aus dem Sportheim Fronhofen entwendet.
Hinweise bitte an Tel. 07505 552

St. Gallus-Hilfe
für behinderte Menschen
gGmbH
Stiftung Liebenau

Ein Zuhause finden – bei Ihnen?

Für einen 11-Jährigen suchen wir ein Zuhause in einer Familie oder Lebensgemeinschaft. Der Junge geht in die 5. Klasse der KBZO-Realschule, spielt sehr gerne Fußball und Saxofon und hat eine leichte Körperbehinderung.

Auch für eine 22-jährige Frau mit leichter geistiger Behinderung suchen wir eine Gastfamilie, die bereit ist, sie in ihre Familie aufzunehmen und sie entsprechend zu unterstützen

Für Ihr Engagement erhalten Sie eine angemessene Aufwandsentschädigung sowie die fachliche Begleitung durch die St. Gallus-Hilfe.

Nähere Informationen erhalten Sie bei
Sabine Axt, Tel. Nr. 0751 977123-150 oder
Gerhard Rechtsteiner, Tel. Nr. 0751 977123-104

Wir suchen auch für andere Menschen mit einer Behinderung laufend engagierte Gastfamilien.

St. Gallus-Hilfe gGmbH
Betreutes Wohnen in Familien
Friedhofstr. 11 · 88212 Ravensburg
www.st.gallus-hilfe.de

...damit es nicht zu "spannend" wird:

Elektromeister
Harald Reder
Wandernen 8
88273 Fronreute/Staig
Tel. 07502/911203 • Fax 07502/911204
Fu. Tel. 01 71 / 7 46 45 90
www.Elektro-Reder.de

Reinschauen & erleben!
e cafe
Heisses • Kaltes • Snacks
NEU in Bodnegg-Rotheidlen direkt neben Finkbeiner
Wochentags 9 - 18 Uhr / Samstag 9 - 13 Uhr

PRAXIS FÜR PAARTHERAPIE
LÖSUNGSORIENTIERTE VERFAHREN FÜR **EINZELPERSONEN, PAARE & FAMILIEN** IN SCHWIERIGEN LEBENS- UND BEZIEHUNGSSITUATIONEN, BEI PSYCHISCHEN ERKRANKUNGEN, ANGSTSTÖRUNGEN, DEPRESSION, BURN-OUT & SUCHT U.V.A.
www.paartherapie-moser.de

PRAXIS FÜR HYPNOSE
RAUCHERENTWÖHNUNG - GEWICHTSREDUZIERUNG - ÄNGSTE & PHOBIEN - KONFLIKT- & BLOCKADENLÖSUNG U.V.A
www.hypnose-moser.de

THERAPIEPRAXIS MOSER - IM ÄRZTEHAUS 2. OG
RAVENSBURGER STR. 4 88255 BAIENFURT
INFOS & ANMELDUNG: TELEFON 0751 5616476

Peter Thiele
- Klavierstimmer - Techniker
- Konzertstimmer
- Reparatur - Restaurierung
88267 Vogt • Bergstraße 45 • Telefon 07529 2975
88339 Bad Waldsee • **Achim Thiele** • Tel. 07524 5742

Bestattungshaus
Zimmermann
Ihr Bestatter mit Herz!

Am Sportplatz 4 | 88281 Schlier-Wetzisreute
Tel.: 07529-9135735
www.bestattungshaus-zimmermann.de

Buongiorno!
Lassen Sie Ihre Füße von uns verwöhnen!
Sonntag
WILHELMSDORF Tel: 554
WWW.SCHUHMODE-SONNTAG.DE
geschnürt, gewickelt oder verziert.
Unsere Sandalen für Sie.

Leistungsschau BERG

Das LEISTUNGSSCHAU-TEAM
und die GEMEINDE BERG
laden am kommenden
SONNTAG, 09. JUNI 2013
von 10:30 – 17:00 Uhr ein

in die TURN- UND FESTHALLE
in die SPORTHALLE
und ins FREIGELÄNDE
auf dem SCHULAREAL

40 Aussteller
Aktionsbühne
Tag der offenen Tür
Speis und Trank

Glasbruch?
Schnell anrufen:
kolbeck
Manfred Kolbeck
Kunststoff-Fenster • Türen • Holzfenster • Verglasungen
Im Kalkofen 43 • 88273 Fronreute
Telefon 0 75 02 - 16 88 • Telefax 0 75 02 - 92 21 17

Schwebe-Schirme

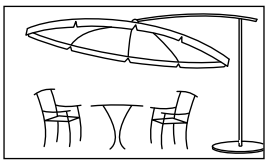

Über 1000 m² Ausstellungsfläche
RAVENSBURG – Deisenfangstr. 61 · Tel. 07 51-36 63 90
Geöffnet: Mo. – Sa. www.fischinger-markisen.de
fischinger markisen
seit 90 Jahren

Metzgerei Claudia Reich
Sonderangebot der Woche!
Zarte Rindersteaks 100 g nur 0,99 €
Ochsenmaulsalat 100 g nur 0,69 €
Fleischwurst im Ring 100 g nur 0,79 €
Aus der Käsetheke:

Schönegger Mangokäse
50 % Fett i. Tr. 100 g nur 1,99 €
Segelbacherstr. 3 88284 Wolpertswende Tel. 07502 2938 Fax 921972

LBS
Unser Team in allen Baufinanzierungsfragen!

Bezirksleiter Immobilien
Stefan Kehle

Bezirksleiter Finanzierung
Jürgen Öttel

LBS-Beratungsstelle, Untere Breite 38, 88212 Ravensburg
0751/18088900

Endlich ein eigenes Zuhause zu haben, ist wahrlich ein Grund zur Freude. Mit gezielter staatlicher Förderung und einer maßgeschneiderten Finanzierung der LBS steht jetzt vielleicht auch Ihrem Glück nichts mehr im Wege. Sprechen Sie mit uns.

Finanzgruppe · www.LBS-BW.de
Wir geben Ihrer Zukunft ein Zuhause.
Nutzen Sie unseren Immobilien-Service!

BIV IMMOBILIENHAUS
für Baden-Württemberg seit 1977
www.biv.de
Suchen laufend
Immobilien zum Kauf.
Rufen Sie an 07376 960-0

Neu ! CellReset ! Neu !
Abnehmen mit einem 28-Tage-Programm:
4x Essen am Tag und unglaubliche Energie spüren!
Infos: Susanne Schmidt (- 10 kg)
Telefon 07502 941790